



# **REVISTA BRASILEIRA DE XADREZ POSTAL**

ANO V, Nº 21 FR/102 — MARÇO 1987

**XADREZ É ESPORTE**



**CAMPEÃO ESTADUAL MINEIRO**

Acima o companheiro **Guilherme Almeida de Andrade** que sagrou-se invicto (vejam nossa edição anterior) — campeão estadual mineiro, motivo pelo qual remetemos-lhe os nossos cumprimentos.

**XADREZ É ESPORTE XADREZ É ESPORTE**

## **IV TAÇA PAUL KERES**

Continuam abertas as inscrições para este nosso concurso que visa a premiar as melhores partidas postais concluídas após 30/04/82. Leia maiores informações nesta edição.

## TORNEIOS – TAXA DE INSCRIÇÃO – SERVIÇOS

### TORNEIO DE CLASSIFICAÇÃO E ACESSO À CATEGORIA ESPECIAL

Escrever ao diretor Aulísio Alves (Rua Camé, 682 – São Paulo – /SP/ – CEP 03121). Não é cobrada taxa de inscrição para esses torneios. É permitida a participação simultânea em até 4 grupos, contanto que as inscrições sejam solicitadas dentro do prazo de 6 meses, contados a partir do início do 1º grupo. Após esse prazo, o associado precisará definir sua categoria nos grupos em andamento, antes de solicitar novas inscrições.

### TORNEIOS TEMÁTICOS

Escrever ao diretor Laudelino Joaquim Santana Filho (Caixa Postal 68 – Carapicuíba – SP – 06301). Taxa de inscrição por grupo Cz\$ 10,00 em cheque nominal ao CXEB. É permitida a participação simultânea em vários grupos seja de temas diferentes ou iguais. Veja a relação atual dos temas nesta edição.

### ALTERAÇÕES DE ENDEREÇO

Deverão ser enviadas diretamente para o TESOUREIRO, Gileno Exalto de Araújo, Rua Santa Maria Goretti, 43 – 40260 – Salvador – BA.

### VALORES DA ANUIDADE

Cz\$ 130,00

Desejando saber em qual mês vencerá sua anuidade e/ou PARCELAR seu pagamento e/ou obter alguma informação mais específica, escreva para o nosso tesoureiro Gileno Exalto de Araújo (Rua Santa Maria Goretti, 43 – 40.260 – Salvador – BA).

OBSERVAÇÃO – Solicitamos-lhe a gentileza de não enviar ordem de pagamento, mas sim cheque nominal ou vale postal (Agência Central – Salvador) ao C.X.E.B.

### RATING

As consultas e/ou reclamações sobre o "rating" deverão ser diretamente remetidas ao responsável pelo referido setor – Alfredo Carlos Soares Dutra Neto – Caixa Postal, 192 – Rio de Janeiro – RJ – 20001.

### SETOR DE EXPEDIÇÃO

O responsável pelo referido setor é o companheiro Nelson Bertolucci (Rua Capitão Otávio Machado, 513 – São Paulo – /SP/ – 04718) a quem deverão ser encaminhadas as comunicações sobre o não recebimento da R.B.X.P. (F.R.).

### REDAÇÃO

Todo material destinado a publicação na FR. deverá ser enviado ao Diretor Nelson Lopes da Silva (Rua Martin Francisco, 265 – São Paulo – SP – 01226).

### TORNEIOS DA ICCF – WT (World Torneys)

Torneios de classificação (1º, 2º, 3º categorias). Inscrições com o presidente Ubirajara de Oliveira Barroso (Caixa Postal 317 – Salvador – /BA/ – 40.001) ou com o Diretor de Torneios Internacionais Torben Erik Carlsen (Rua Nebraska, 443 – Brooklin – São Paulo – /SP/ – 04560). Taxa de US\$ 6,00 (paralelo), acrescidos de Cz\$ 40,00 para cobrir as despesas de transferência e de porte.

### TORNEIOS DA CADAP

Inscrições permanentes, livres apenas para as categorias I e II. Inscrições com o presidente Ubirajara de Oliveira Barroso (Caixa Postal 317 – Salvador – /BA/ – 40.001) ou com o Diretor de Torneios Internacionais Torben Erik Carlsen (Rua Nebraska, 443, Brooklin – São Paulo – /SP/ – 04560). Taxa de inscrição US\$ 5,00 (paralelo) acrescidos de Cz\$ 40,00 para cobrir as despesas de transferência e de porte.

## REVISTA BRASILEIRA DE XADREZ POSTAL EDITADA PELO CLUBE DE XADREZ EPISTOLAR BRASILEIRO

Redator Responsável: Nelson Bertolucci (Rua Cap. Otávio Machado, 513 – São Paulo – SP – 04718).

Encartes: Proposta de Sócio.

Composição, arte e impressão: Copidart Ltda. (Rua Paulo Setubal, 37 – São Paulo – SP – 02031).

Tiragem desta edição: 1.700 exemplares.

## CAMPEONATOS ESTADUAIS

Acham-se abertas as inscrições para os CEIs dos estados abaixo nomeados, que iniciar-se-ão em 01.06.86.

- Torneios Abertos: podem participar sócios e não-sócios do CXEB.
- O campeão receberá um lindo troféu.
- Os dois primeiros colocados terão vagas na semifinal do Campeonato Brasileiro Individual, promovido pelo CXEB.
- O campeão estadual receberá 1/4 de norma para a obtenção do título de Mestre Brasileiro de Xadrez Postal.



– Taxas de inscrição: Cz\$ 15,00 (sócios) e Cz\$ 30,00 (não-sócios), por grupo solicitado. Será permitido um máximo de 03 inscrições por pessoa.

– As inscrições poderão ser feitas até 15/04/87, mediante o envio de cheque nominal ao Diretor Sidnei Martins (Caixa Postal 771 – 97.001 – Santa Maria - RS).

Obs.: O número de fases de cada torneio dependerá do número de pessoas inscritas. Até cerca de 17 inscritos haverá uma fase única. Nos torneios mais de uma fase, cada grupo terá, no máximo 11 participantes. O número mínimo para a realização do torneio é de 09 pessoas. Serão devolvidas as taxas referentes aos grupos não formados.

**COLABORE COM A ORGANIZAÇÃO DOS TORNEIOS SOLICITANDO A SUA INSCRIÇÃO COM BASTANTE ANTECEDÊNCIA.**

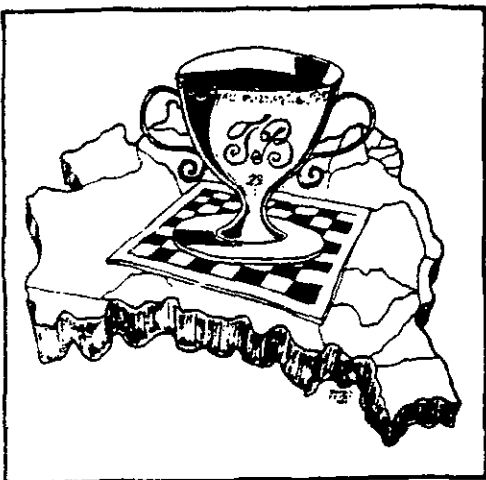

# VII Taça Brasil

Início: 01.09.87

FASE PRELIMINAR



Estão abertas as inscrições para a **MAIOR COMPETIÇÃO DO XADREZ POSTAL BRASILEIRO**.

Prova aberta à **PARTICIPAÇÃO DE ASSOCIADOS E NÃO ASSOCIADOS** do CXEB, de todas as categorias.

O campeão e o vice-campeão, além das taças alusivas à conquista, poderão participar diretamente da **FINAL DO CBI – Campeonato Brasileiro Individual**. Os demais finalistas, além do título de 1ª Categoria, poderão participar da **SEMIFINAL DO CBI**.

O campeão e o vice receberão ainda frações de norma para a obtenção do título de **MESTRE BRASILEIRO DE XADREZ POSTAL**.

## INSCRIÇÕES

**TAXAS:** Associados do CXEB – Cz\$ 20,00 por grupo  
Não associados – Cz\$ 30,00 por grupo

**PRAZO:** Até 15.07.87.

**LIMITES:** – Máximo de 03 INSCRIÇÕES POR PESSOA.  
– Em cada grupo inscrito o participante jogará um **MÁXIMO DE 10 PARTIDAS**.

**DIRETOR:** Antônio Carlos Raposo (Rua Indiana, 974 – 04562 – São Paulo - SP). A quem as inscrições deverão ser solicitadas mediante a remessa de cheque nominal ao mesmo.

**ET** – A forma de disputa desta Preliminar será decidida entre os Sistemas Schuring e Silli, dependendo do número de inscrições.

# IV TAÇA PAUL KERES

Estão abertas as inscrições para a **IV TAÇA PAUL KERES**.

Trata-se de um concurso que visa a premiar as melhores partidas por correspondência, jogadas oficialmente por associados do **CXEB**, considerando-se os aspectos originalidade, correção técnica e beleza.

---

## REGULAMENTO:

---

- 1) Cada associado poderá inscrever uma ou mais partidas, mediante solicitação escrita, acompanhada de:
    - a) Cópia correta da partida, (sem emendas, rasuras ou entrelinhas), com ou sem comentários.
    - b) Citações obrigatórias. nomes dos jogadores, torneio, fase, grupo, datas de início e término das partidas, e abertura/defesa.
    - c) Taxa de inscrição de **Cz\$ 15,00 por partida inscrita**, em cheque nominal ao diretor abaixo.
  - 2) Só poderão concorrer partidas concluídas após **30.04.82**, fim das inscrições da III-TPK.
  - 3) Serão aceitas as inscrições postadas até **31.03.87**.
  - 4) O vencedor receberá uma linda taça alusiva à conquista, e haverá menções honrosas aos *nove* seguintes classificados.
  - 5) Oportunamente, em função do volume das inscrições, serão estabelecidos e divulgados os critérios de seleção e julgamento.
- Obs.: Como as partidas só serão examinadas após o final das inscrições, eventuais falhas acarretarão a devolução da inscrição, sem possibilidade de correções.

---

Inscrições com o Diretor José Gilberto Meirelles (Praça Padre Luiz Balmes, 140 – 12.120 – Tremembé - SP).

---

# INFORME DA DIRETORIA DE TORNEIOS INTERNOS

## ELIMINAÇÕES: CUIDADO!!!

Uma das pedras fundamentais do Xadrez Postal é o respeito que deve existir entre todos adeptos deste jogo. Isso entre todos, jogador-jogador, jogador-diretor, em todos os sentidos e em todos os níveis.

Participar de um jogo postal é uma atitude voluntária — a pessoa joga porque quer. E que pressupõe o conhecimento dos direitos e obrigações de cada um, bem como das regras da competição.

De vez em quando, infelizmente, alguém decide afastar-se dos seus jogos. Até aí há que se respeitar, pois poderíamos dizer que o abandono é um direito de cada jogador. Só que mesmo nessas situações há uma obrigação mínima a ser cumprida pelo desistente: **avisar o diretor e os seus parceiros.**

O abandono puro e simples do torneio, sem comunicação a quem de direito, acima do descumprimento das Regras e Regulamentos, configura-se como uma falta de respeito para com os seus semelhantes. Quem assim procede ainda não está maduro para pertencer à família cexebeana.

Essas atitudes, embora em reduzido número, são as que dão trabalho e despesa aos parceiros e diretor.

Achamos que é chegada a hora de começar a banir esses imaturos do nosso convívio, pelo menos até que eles se conscientizem de que é preciso respeitar os parceiros e o diretor.

No projeto do Regulamento de Jogos, ora em estudo e discussão, estamos prevendo as seguintes penalidades aos eliminados:

- Suspensão de um ano para os torneios não periódicos (TCs, temáticos, etc...);
- Suspensão de participar da próxima versão para os torneios periódicos (TB, CBI, CEIs, etc...);
- Multa de 50% da anuidade, em ambos os casos;
- Desligamento do quadro social, em caso de reincidência.

Ainda que percamos uns poucos sócios no início, certamente o CXEB estará se fortalecendo como uma entidade de gente séria e bem educada.

## EVITE PROBLEMAS ... OBSERVANDO AS REGRAS:

**Art. 01** — As partidas devem ser jogadas por correspondência... Lances ao vivo e telefônicos não deixam registro expresso e devem ser evitados. Embora quando a situação esteja tranquila isso possa parecer inofensivo, pode ocorrer que num abalo no relacionamento entre os parceiros, esses lances sejam alvo de litígio.

**Art. 10** — Toda correspondência do oponente deve ser guardada até o fim da partida. É comum, para elucidar-se alguma divergência de tempo de reflexão, recorrer-se à correspondência guardada. Pode até ser necessário reconstituir-se a planilha da partida toda.

**Art. 23** — Cuidado para não esquecer de atender às solicitações do diretor. Além de ser considerado como desistente, o jogador corre o risco de ser eliminado do torneio. Como as eliminações começarão a ser severamente penalizadas no CXEB, toda atenção é pouca.

## CUIDADO COM O EXCESSO DE PARTIDAS...

Em 1987, temos o início de vários Campeonatos Estaduais, em junho, e o início da Preliminar da VII — Taça Brasil, em setembro.

Cuidado para não elevar o número de partidas acima da sua capacidade de jogar tranquilamente. Programe-se!!!

30/JAN/87

RESOLUÇÃO DTI-87/01

VI-TAÇA BRASIL - PRORROGAÇÃO: Em virtude do grande número de partidas não terminadas a apenas um mês do final previsto para esta fase, o Diretor de Torneios Internos resolve:

- 1) Prorrogar a fase Preliminar até 28 de agosto de 1987, quando as partidas deverão ser suspensas e deverá ser observado o Art.31 das Regras dos Jogos.
- 2) Prorrogar, em consequência, o início da fase Semifinal para 01 de abril de 1988.

Antônio Carlos Raposo  
D.T.I.

---

**PUBLICAÇÃO DE PARTIDAS**

---

Solicitamos a todo o corpo associativo que nos envie partidas (de boa qualidade) para seleção e futura publicação. Nosso objetivo é melhorar o nível das partidas publicadas e para tanto faz-se necessário que nos sejam enviadas partidas (pré-selecionadas pelo próprio contendor), para que seja possível a referida seleção.

Procurando ir de encontro ao anseio da maioria de nossos leitores, gostaríamos que as mesmas viessem (datilografadas, se possível, em espaço dois e transcritas no sistema descritivo de notação) acrescidas de pequenas análises e com extensos comentários.

Após a seleção das melhores partidas recebidas, remetê-las-emos aos nossos melhores jogadores postais para que os mesmos insiram outros comentários e outras análises que julgarem necessários acrescentar.

Desta forma acreditamos estar criando um corpo redacional constituído por nossos melhores jogadores, e esperamos que a secção de partidas constitua-se numa fonte permanente de consulta e aprendizado. Para que nosso objetivo possa ser alcançado e coroado de êxito, esperamos contar com a preciosa colaboração de nossos cobrões postais que disporão de tempo (já que não há motivo para pressa), e possivelmente literatura enxadrística, para fazer um excelente trabalho.

A todos os que colaborarem no atendimento deste nosso apelo, enviamos desde já os agradecimentos do nosso quadro associativo.

---

**COLABOREM.**

**COLABOREM.**

**COLABOREM.**

---

## INFORME DA SECRETARIA

---

a) **Novos associados:** 3713 Adina Pereira de Lima – 3714 Alberico Ricardo P. da Mota – 3715 Alessandro Batezelli – 3716 Alfredo Pereira Mendes – 3717 Carlos Henrique Rachid – 3718 Christiano S. Cocuzza – 3719 Dênio Maciel Lanza – 3720 Diogo Francisco da Silva – 3721 Edson de Oliveira Vilar – 3722 Fábio da Cunha Guedes – 3723 Fábio Liparizi – 3724 Fernando Antônio Soares – 3725 Fernando Mendes de Farias – 3726 Frederico Borges Cordeiro – 3727 Gervásio Rioichi Vohiyama – 3728 Getúlio Ferreira de Souza – 3729 Guido Dionísio da Rosa – 3730 Hildefoncio Lisboa Neto – 3731 Isidro da Silva Vieira Lima – 3732 Jorge Luiz Andrade da Silva – 3733 José Antônio Garcia Segovia – 3734 José Antônio Seixas de Siqueira – 3735 Luiz Carlos Moreira – 3736 Maria Gertrudes Coelho Maluf – 3737 Marcos Antônio Cheganças – 3738 Marcos Antônio da Silva – 3739 Milton Razera Filho – 3740 Mônica Trapp – 3741 Salomão Issao Yamadera – 3742 Silla Stagni – 3743 Ubiratan Rodrigues – 3744 Walter Arturo Estrada Cortez – 3766 Ariano Wanderley – 3767 Carlos Roberto de Oliveira – 3768 Danilo Teodoro da Silva – 3769 Dilson Soares de Assis – 3770 Flávio Gasparino Filho – 3771 José Vescovi Junior – 3772 Laércio Pavanelli Costa – 3773 Luciano Neves de Lima – 3774 Marco Antônio Chamom – 3775 Marcos Vinicius Fernandes – 3776 Maurilio Campanholo – 3777 Mauro Santiago de Abreu – 3778 Osório Savoldi – 3779 Ralfus Marcel de Carvalho – 3780 Richard Mitsuo Fuzishawa – 3781 Rubens Seway Bricker.

b) **Sócios Readmitidos:** 0519 Johnny Haas – 0791 Márcio Antônio Altílio Moreira – 1186 Marcos Geraldo de Giacometti – 2656 Luiza Katia Andrade Castello Branco – 2684 Paulo Renato Haddad.

c) **Cadastro para efeito de rating:** 3745 Alcides Otto Flickerbusch – 3746 Luiz Carlos Deszak – 3747 Floriano Kropwicz Junior – 3748 Luiz Nivaldo Ferreira Lang – 3749 Hamilton Luiz Corrêa – 3750 Luiz Alberto Valentim – 3751 Sérgio Osvaldo Aravena Garrido – 3752 Airtom Machiavelli – 3753 Cicero Luiz Pompeo – 3754 Luiz Antônio Silvestrim – 3755 Antônio Carlos G. Pimenta Filho – 3756 Raul J. M. Arruda Filho – 3757 José Ramos Martins – 3758 Paulo Vilson Seger – 3759 Cláudio Juliano Bork – 3760 Geraldo Luiz Abrão Lara – 3761 Mauro Vieira Alves – 3762 Alberto L. Pereira – 3763 Nilton Costa da Silva – 3764 Raul Lemos Filho – 3765 Carlos Ramos.

---

## COMISSÃO DE ÉTICA

---

Relembramos ao corpo associativo a existência da **Comissão de Ética**, criada em julho/1983, que **visa a coibir abusos** no tratamento verbal entre nossos associados.

Temos a felicidade de comunicar a todos que jamais foi necessário acionar efetivamente esta comissão por não ter chegado ao nosso conhecimento fato algum que fosse merecedor de uma advertência.

Aqueles que julgarem-se seriamente ofendido pelo parceiro (ocorrência que esperamos jamais venha a acontecer) **deverá levar o fato (devidamente documentado com as fotocópias das cartas trocadas)** à SECRETARIA DO CLUBE, para que as devidas e necessárias providências possam ser tomadas por esta nossa comissão.

O xadrez postal (CXEB) objetiva proporcionar a todos prazer e divertimento e esperamos que cada um colabore efetivamente neste objetivo, tratando a todos os parceiros com toda atenção, gentileza e cortesia.

O parceiro gentil e cortês é sempre um vitorioso, por ampliar permanentemente o seu círculo de amizades. Seja, você também um vitorioso na ampliação de seu círculo de amigos.

---

**Nelson Lopes da Silva** (Rua Martim Francisco 265, São Paulo – SP – 01226). Secretário.



## INFORME DA TESOURARIA

Tesouraria: Gileno Exalto de Araújo. (Rua Santa Maria Goretti, 43 — Salvador — BA — 40.260).

### VALOR DA ANUIDADE: Cz\$ 130,00

Desejando saber em qual mês vencerá sua anuidade e/ou parcelá-la e/ou obter alguma informação mais específica, escreva-nos indicando o número de sua matrícula no clube, transcrevendo (legivelmente) seu atual endereço para correspondências.

Observação: solicitamos a gentileza de NÃO nos remeter ordem de pagamento, mas sim cheque nominal (ao CXEB) ou vale postal (destinados à Agência Central de Salvador - BA).

Solicitamos a todos que colaborem em nossa redução de custos e despesas, efetuando o pagamento da anuidade vencida tão logo recebam o aviso de vencimento. Temos enviado reiterações de aviso do vencimento o que, além de trabalho extra, proporciona despesas ao CXEB. Contamos com a cooperação de todos.

### BALANCETE

<b>ATIVO — Disponível</b>			
Caixa . . . . .	Cz\$ 6.660,95		
Bancos . . . . .	Cz\$ 26.261,73	Cz\$ 32.922,68	
<b>Realizável</b>			
Contas Correntes . . . . .	Cz\$ 23.599,71		
Devedores (Cheques devolvidos) . . . . .	Cz\$ 200,00		
Cartões Postais . . . . .			
Cheques a Regularizar . . . . .			
Aerogramas . . . . .	Cz\$ 2.000,00	Cz\$ 25.799,71	
<b>Imobilizado</b>			
Móveis e Utensílios . . . . .		Cz\$ 64,35	
<b>Resultado Pendente</b>			
Despesas Gerais:			
Comunicações . . . . .	Cz\$ 12.732,53		
Impressos . . . . .	Cz\$ 50.500,06		
Processamento de dados . . . . .	Cz\$ 6.651,69		
Diversos . . . . .	Cz\$ 11.843,05		
Prêmios . . . . .	Cz\$ 5.012,48		
Reajustes . . . . .	Cz\$ 0,02	Cz\$ 86.739,83	
		Cz\$ 145.526,57	
<b>PASSIVO — Inexigível</b>			
Patrimônio Social . . . . .		Cz\$ 19.202,55	
<b>Exigível</b>			
Contas Correntes . . . . .		Cz\$ 3.629,14	
<b>Resultado Pendente</b>			
Anuidades . . . . .	Cz\$ 113.310,00		
Rendas Diversas . . . . .	Cz\$ 620,00		
Rendas de Inscrições . . . . .	Cz\$ 5.562,00		
Doações . . . . .	Cz\$ 697,80	Cz\$	
Rendas de Cartões Postais . . . . .	Cz\$ 2.348,39		
Rendas de Plásticos . . . . .	Cz\$ 156,69	Cz\$ 122.694,88	
		Cz\$ 145.526,57	

Salvador (BA), 30 de outubro de 1986.

# NOTICIÁRIO



## INFORME DA DIRETORIA DE TORNEIOS INTERNACIONAIS

*Diretor: Torben Erik Carlsen (Rua Nebraska 443 Brooklyn - 04560 - São Paulo - SP).*

### II COPA LATINA AMÉRICA EUROPA

Iniciada em 01/12/86. **Tabuleiro 1:** Buj(Arg.), Mário Sílas Bisva (BR.), Stoll (Can.), Miovres (Esp.), Ferou (FR.), Ionescu (Rom.) — **Tabuleiro 2:** Radolfi (Arg.), João M. de Campos (BR.), Boyd (Can.), Nualart (Esp.), Grizou (FR.), Popescu (Rom.) — **Tabuleiro 3:** Laurencena (Arg.), Leopoldo L. B. Maia (BR.), Sarody (Can.), Toscas (Esp.), Miclot (FR.), Suta (Rom.) — **Tabuleiro 4:** Rinaldi (Arg.), Antônio Pacini (BR.), Pare (Can.), Prats (Esp.), Grizou (FR.), Marinescu (Rom.) — **Tabuleiro 5:** Pereyra (Arg.), Reynaldo de Alvaranga (BR.), Chovinard (Can.), Vives (Esp.), Vinot (FR.), Ghiles (Rom.) — **Tabuleiro 6:** Cordoba (Arg.), Dirk Dagobert VanRiemsdijk (BR.), Leveille (Can.), Rico (Esp.), Mario (FR.), Pupescu (Rom.) — **Tabuleiro 7:** Laplaza (Arg.), Antônio C. Rodrigues Alvim (BR.), Dubic (Can.), Crespo (Esp.), Rogemont (FR.), Hang (Rom.) — **Tabuleiro 8:** Lawkowitz (Arg.), Cleirton Felício (BR.), Fortin (Can.), Arjona (Esp.), Garcia (FR.), Raducan (Rom.).

### TEMÁTICOS DA ICCF à disposição

TEMA	Inscrição até	Início previsto
1) Inglesa 4 peões .....	4/87 .....	6/87
2) Gambito Budapest .....	5/87 .....	9/87
3) Alekhine 5.f4 .....	6/87 .....	10/87
4) Caro-Kann Panov .....	7/87 .....	11/87
5) Escandinava .....	8/87 .....	12/87
6) Volga/Benko .....	1/88 .....	2/88
7) Gambito do Rei .....	3/88 .....	4/88
8) Nimzoíndia .....	2/88 .....	3/88
9) Gambito Letão .....	4/88 .....	5/88

**DISTRAÇÃO DE 1ª QUALIDADE, NOVAS AMIZADES — CADA PARCEIRO UM AMIGO. MUITO XADREZ!!! — SEM PRECISAR SAIR DE CASA. ISSO É O XADREZ POSTAL!. ISSO É O CXEB!!!**

## MATCHES

**Austrália:** continuam abertas as inscrições:

**Alemanha:** Aguardando o emparelhamento por parte dos alemães.

**Israel:** Cancelado momentaneamente, pois o clube israelense está em completa reestruturação.

**Cuba:** Sem previsão — A equipe cubana ainda não foi constituída.

### Portugal:

**Peru:** Inscrições provisórias abertas.

**Itália:**

**Novos matches: previsão 2º Semestre 87**

**1º Semestre 88**

### Recomendação da ICCF

Se você tiver alguma dificuldade de contato com algum oponente nos torneios da ICCF poderá utilizar o "VIA MAIL SYSTEM".

Na parte frontal, à direita e no centro do envelope (ou cartão) coloque o nome do adversário, **ICCF, BOX 38, S-24403 Dösjebro, Sweden** e deixe um bom espaço abaixo. Na parte esquerda inferior do envelope ou cartão coloque o endereço completo do adversário. Os Correios de Dösjebro farão o controle e remeterão a sua carta ao oponente.

PS: O valor da selagem deverá ser o equivalente ao envio da carta até o endereço real do oponente. No verso da carta coloque seu endereço. No cartão coloque o seu lance e o seu endereço.

VIA MAIL SYSTEM	Selagem
	Via Aérea - Air Mail
	<b>Mr. Orcif Jessaf (Nome oponente)</b> <b>ICCF, BOX 38</b> <b>S-24403, Dösjöebro</b> <b>Sweden</b>
endereço do oponente	Deixar espaço

**NOTAS IMPORTANTES:**

Estamos organizando o arquivo Internacional dos torneios jogados por Cexebeanos. Para isto torna-se imperioso que sejam enviadas ao Diretor Internacional os empareiramentos de todos os torneios encerrados e em andamento, bem como resultados. Em muito breve qualquer reclamação contra oponentes internacionais e vice versa deverá obrigatoriamente ser enviada via Diretor Internacional, e como notamos que uma boa parte dos empareiramentos são enviados diretamente aos jogadores não passando pelo CXEB, torna-se evidente a necessidade de serem enviadas cópias destes empareiramentos a nós.

**OITAVA PARTIDA: KASPAROV(BR) x KARPOV(PR)**

01. P4D, P4D; 02. P4BD, P3R; 03. C3BD, B2R; 04. Pxp, Pxp; 05. B4B (igual 7ª partida), C3BR; 06. P3R, 0-0 (Kasparov parece confiante); 07. B3D, P4B; 08. C3B, C3B; 09. 0-0, B5C, 10. Pxp, Bxp; 11. P3TR, BxC (se B4T então 12. P4CR e P5C e ganha peão); 12. DxB, P5D (acabando com o peão isolado); 12. C4R, B2R; 14. TD1D (Kasparov pensou 30 minutos para fazer esta jogada), D4T (em compensação Karpov pensou 40 min. neste lance); 15. C3C, Pxp, 16. Pxp (abrindo ataque), Dxp; 17. C5B, D3R; 18. B6T (ataque total), C1R; 19. D5T, P3CR; 20. D4C, C4R; 21. D3C (ofensiva continua), B3B; 22. B5CD? (mas Karpov terá que fazer 19 lances em 1 minuto), C2C, 23. BxC, BxB; 24. T6D, D6C!; 25. CxB, DxB; 26. C5B, TD1D; 27. T6BR (Kasparov evita trocar peças), T7D, 28. D5C, DxpC (Karpov desespera-se); 29. R1T, R1T; 30. C4D, TxC; 31. DxC, Ponteiro cai e Karpov perde por tempo.

**VII ZONAL LATINO-AMERICANO/SEMIFINAL.****Clairton Felfcio (BR) x Argomaniz (RD)**

Defesa Siciliana – Var. Najdorf

01. P4R, P4BD; 02. C3BR, P3D; 03. P4D, Pxp; 04. Cxp, C3BR; 05. C3BD, P3TD; 06. B5CR, P3R; 07. D3B (Mais comum é P4B, lance introduzido na prática magistral pelo GMI Paul Keres), P3T; 08. B4T, CD2D; 09. 0-0-0, C4R (Outra opção é 09. ..., D2B; 10. BxC, CxB; 11. P4CR, B2R; 12. P4TR, D4B; 13. B2C, P4CR; como foi jogado na partida Hermann Claudius x Paolozzi durante o Campeonato Brasileiro de 1983); 10. D2R, P4CR; 11. P4B, Pxp (Na partida Hermann Cláudius x César Soares /Brasileiro 83/ jogou-se 11. ..., C3C; 12. P5B, C5B; 13. D3B, PxB; 14. DxC, P4R; 15. Dxp(4T), PxC; 16. Txp, C2D. É merecedor de atenção: 12. Pxp!?, CxB; 13. PxC, Dxp; 14. P3CR, D4C+; 15. R1C, C3C; 16. C5B! ou 14. ..., C3C; 15. C5B, D4R; 16. D2D!); 12. C3B, B2D; 13. D2D, C3C; 14. BxC, DxB; 15. P5R, Cxp; 16. C4R, D2C; 17. Cxp+, BxC, 18. DxB, P3B; 19. CxC, PxC; 20. B4B, 0-0-0; 21. T2D, D2B?! (Seria melhor 21. ..., D4C); 22. Dxp(5R), TR1B; 23. T(1)1D (Ameaçando 24. TxB!, TxT; 25. BxPR ), D3B (24. D6D /Com a idéia de D6C e TxB! /P6B?; 25. Pxp, Dxp; 26. BxPR!, D3B; 27. Dxt!); 24. D5B+, B3B; 25. T6D, TxT; 26. Dxt, T1R; 27. BxPT!, abd(1x0).



**VOCÊ CONHECE ALGUMA DIVERSÃO DE QUALIDADE  
QUE LHE PROPORCIONE NOVAS AMIZADES SEM SAIR DE CASA,  
COM UM MÍNIMO DE DESPESA E MUITA SATISFAÇÃO?  
SAIBA QUE ATRAVÉS DO C.X.E.B. BASTA VOCÊ GOSTAR DE XADREZ  
PARA FAZER AMIGOS, EXERCITANDO NADA MAIS NADA MENOS  
DO QUE O JOGO PREFERIDO DOS REIS.**

**ISSO E MUITO MAIS É O QUE LHE OFERECE O  
CLUBE DE XADREZ EPISTOLAR BRASILEIRO  
CONFIRA!**



# CAMPEONATO BRASILEIRO INDIVIDUAL

## V - Final

Início: 18.03.85

Término em aberto

O Campeão obtém o título de Mestre Brasileiro de Xadrez Postal, o vice obtém meia norma, o terceiro colocado obtém 1/3 da norma, e o quarto colocado obtém 1/4 da norma para a obtenção do referido título.

*Diretor: Maurício S. F. Moreira*  
*Rua Lutfalla Salim Achoa, 153*  
*04017 - São Paulo - SP.*

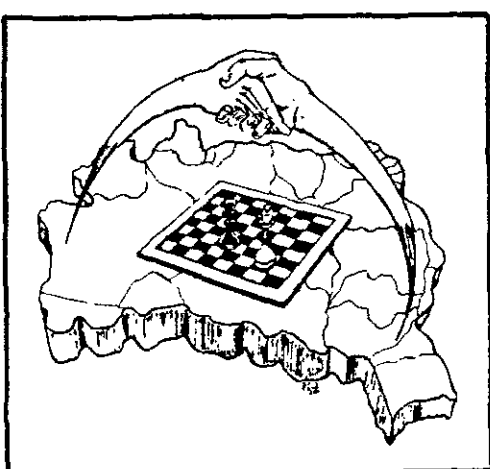

Crece 1 Homsí - Vinagre 0,5 A. Pinto - Vasconcellos 1 Feijó - Pacini 0 A. Pinto - A Pinto 1 Richieri - Richieri 1 P. Costa - Richieri 0 Amorim - J. Paiva 0 Pacini - A. Pinto 1 Brião - Vasconcellos 1 J. Paiva - J. Alves 0,5 O. Soares - P. Costa 0 Portilho - Portilho 1 J. Alves - C. Reis 0 Portilho - Amorim 1 Aiello - Gemignani 0 Amorim - Amorim 1 Vasconcellos - Amorim 0,5 Schuster - O. Soares 0 Amorim - Amorim 1 Vinagre - Amorim 1 C. Reis - Amorim 1 J. Paiva - P. Feijó 0 C. Reis - P. Costa 0,5 C. Reis - Pacini 1 Amorim.

## VI - SEMIFINAL

Início: 01/04/86

Término: 01/10/87

Os dois primeiros colocados de cada grupo, estarão classificados para a fase final.

*Diretor: Ademir A. Leão Garcia*  
*Caixa Postal 225*  
*17.930 - Tupi Paulista - SP.*

**GRUPO 01** - Plínio L. N. Dias (eliminado art. 23º) - Jovany Luiz A. Medeiros (eliminado art. 23º) - Antônio Carlos Silva Almeida (eliminado art. 23º) - Alvarenga 0,5 Cabral - Hirach 0,5 Cabral - Cabral 0,5 Guimarães.

**GRUPO 02** - Constantino D. Pritsopoulos (eliminado art. 23º) - Santos 0,5 Saboya - Anjos 0 Santos - Santos 1 Gyuriza - Bernardino 1 Nagy - Bernardino 1 Anjos.

**GRUPO 04** - Leopoldo L. B. Maia Filho (eliminado art. 23º).

**GRUPO 05** - Antônio Carlos Silva Almeida (eliminado art. 23º) - Medeiros 1 Fabiano Junior - Medeiros 1 Fernandes - Fernandes 1 Avila.

**GRUPO 06** - Kampits 1 Seghese - Koatz 0 Rocha - Rocha 1 Fabiano Junior.

**GRUPO 07** - Galvão 1 Queiroz - Bernardino 1 Queiroz - Freire 0 Camargo.

**GRUPO 08** - Rocha 1 Joly.

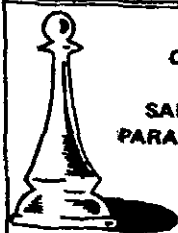

VOCÊ CONHECE ALGUMA DIVERSÃO DE QUALIDADE  
QUE LHE PROPORCIONE NOVAS AMIZADES SEM SAIR DE CASA,  
COM UM MÍNIMO DE DESPEZA E MUITA SATISFAÇÃO?  
SAIBA QUE ATRAVÉS DO C.X.E.B. BASTA VOCÊ GOSTAR DE XADREZ  
PARA FAZER AMIGOS, EXERCITANDO NADA MAIS NADA MENOS DO QUE  
O JOGO PREFERIDO DOS REIS.

ISSO E MUITO MAIS É O QUE LHE OFERECE O  
CLUBE DE XADREZ EPISTOLAR BRASILEIRO

CONFIRA!



- Dutra 1 Reis.

**GRUPO 36** - Breitenbach 1 Abreu - Dieckmann 1 Abreu - Ludwig 0 Dieckmann - Ludwig 0 Breitenbach - Abreu 0 H. Silva - Maia 0 Reis - D. Silva 1 Queiroz.

**GRUPO 37** - Eigenhaer 0,5 Machado - L. Silva 0 Ferreira - Guerche 0 N. Silva - Machado 1 Ferreira.

**GRUPO 38** - A. Cardoso 0 Kover - A. Cardoso 0,5 Moraes - J. Silva 0 Andrade - Moraes 0 Andrade - Kover 0,5 Andrade - J. Silva 0,5

Moraes - A. Cardoso 1 Andrade (Art. 219) - Carlsen 0,5 A. Cardoso - A. Cardoso 0,5 Umemura - Lédio Rosa de Andrade abandona.

**GRUPO 39** - Alves 1 Kahala - Constantino D. Pritaopoulos eliminado (Art. 239).

**GRUPO 40** - Brito 0 Mazzarolo - J. Sá 0 E. Sá - Guimarães 1 J. Sá - J. Sá 0 Bastos - Penna 0 Borowski - Kahala 0 Brito - Bastos 0,5 Penna - Bastos 1 Borowski - Bastos 0 Guimarães - Bastos 1 Brito - Guimarães 0,5 Brito.

## GRUPOS 41 a 55

Sem ocorrência no período.

*Diretor: Pedro Corrêa Cabral*  
*SQS 110 - Bloco F - Apto. 104*  
*70.373 - Brasília - DF*

## GRUPOS 56 a 69

*Diretor: Manoel Maria Cardoso Filho*  
*Rua João Lira, 161/401*  
*22.430 - Rio de Janeiro - RJ*

**GRUPO 56** - Rikli 1 Ramiro - Ramiro 1 Meireles - Alejandro 0,5 L. Silva - L. Silva 1 Turine - Feitosa 1 Wingert (art. 21) - Albuquerque 1 Rikli - Feitosa 1 Meireles - L. Silva 0,5 Barros - Albuquerque 0 Ramiro - João Batista Donizete de Souza: abandona.

**GRUPO 57** - Ronsani 0 Osmar (art. 21) - Hemar 0,5 Costa Neto - Sanches 0 Hemar - Ronsani 0 Costa Neto - Costa Neto 1 Edson - Osmar 0 Edson - Nogueira 0 Osmar - Costa Neto 1 Sanchez.

**GRUPO 58** - Maia 1 Robson - J. Lima 0,5 Maia - R. Lima 1 Robson - Meneguzzi 1 Emir - Emir 0,5 V. Pereira - Guaraciaba 1 Emir - Meneguzzi 0,5 Guaraciaba - V. Pereira 0 Meneguzzi - Cássio Nogueira Martins: eliminado (art. 23).

**GRUPO 59** - Bertolucci 0 Rosano - Cavalcanti 0,5 Bertolucci - B. Santana 1 Damin - Rosano 0,5 Pirro - Rosano 0,5 Gutemberg - B. Santana 1 Gutemberg - B. Santana 0 Rosano - B. Santana 1 Pirro - Bertolucci 0 Pirro - Bertolucci 0 Gutemberg.

**GRUPO 60** - A. Lima 0 Piccoli - Napoleão 0 A. Lima - A. Lima 0,5 N. Silva - A. Santana 1 Napoleão - A. Santana 0,5 Dicolla - Cerqueira 0 Dicolla - Piccoli 1 Zaneti - Pirro 0 Piccoli.

**GRUPO 61** - L. Pereira 0 Neves - Gama 0 Dutra - Suzuki 0 Douglas - Gama 0 Suzuki.

**GRUPO 62** - Barbosa 0,5 Alcindo - Barbosa 0,5 Ayrosa - Alcindo 1 Goyheneix - Sebeck

0,5 Ayrosa - Neves 1 Goyheneix - Dieter Hans B. Khol: abandona.

**GRUPO 63** - Ricupero 1 Mascote - Alexandre 0,5 Palermo - Alexandre 0,5 Hely - Alexandre 0 Dutra - Palermo 1 Ricupero - Hely 1 Mascote - Mascote 0,5 Palermo - Palermo 0,5 Hely - Alexandre 0 Andrade Neto.

**GRUPO 64** - Meyr 0,5 Nunes - Jaider 1 Medina - Nunes 1 Rodrigues Neto - Mendes 0 Rodrigues Neto - Estevão 0 Hely - Estevão 1 Rodrigues Neto - Jaider 0,5 Hely - Vanildo 0 Estevão - Nunes 0,5 Hely - Alexandre Meyr e Geraldo Javier Boccia Medina: abandonam.

**GRUPO 65** - De Marque 0,5 Juliano - Mundstock 0,5 Juliano - Juliano 1 Brendalia - Mundstock 1 Estanislau - Brendalia 1 De Marque - Brendalia 1 Estanislau - Mendes 1 Werton.

**GRUPO 66** - A. Cardoso 0,5 Meyr - Ruy 1 A. Cardoso - A. Cardoso 0 Almeida - Leonardo 0,5 A. Cardoso - A. Cardoso 0 Kelsen - Alexandre Meyr: abandona - Jovany Luis Alves de Medeiros: eliminado (art. 23).

**GRUPO 67** - Soboll 0 Ferraz - J. Lima 0 Choma - Suzuki 0 Douglas - Cavalcanti 1 Douglas - Ramiro 0 Choma - Choma 1 Soboll.

**GRUPO 68** - Madeira 0,5 M. Pereira - Madeira 0 Geraon - Madeira 0 Eric - Gildasio 0 M. Pereira.

**GRUPO 69** - Damin 0 Cid - Guilherme 0,5 Bibas - Cid 0 J. Lima - Damin 0 J. Lima - João Oscar Faklen: eliminado (art. 23).

# CAMPEONATOS ESTADUAIS

## I CEI-SP — FINAL



Início: 02/09/85

Término em aberto

O campeão e o vice estarão automaticamente classificados para a próxima semifinal do Campeonato Brasileiro Individual.

*Diretor: Nelson Hirsch*

*Caixa Postal 492*

*85800 — Cascavel — PR*

Hector 1 N. João — N. João 0 Martins — Sergio Cezar da Silva, eliminado.

## II — SEMIFINAL

Início: 01/10/86

Término: 01/04/88

Os dois primeiros colocados de cada grupo, estarão classificados para a fase Final.

*Diretor: Ruy Castro M. Silva.*

*R. Melchhiades Picanço, 28*

*24.210 — Niterói - /RJ/*

GRUPO 05 — Jair Vicente Domingues — inscrição cancelada.

## III — PRELIMINAR

Início: 01/09/86

Término: 01/03/88

Os dois primeiros colocados de cada grupo estarão classificados para a Semifinal.

### GRUPOS 01 a 11

*Diretor: Ramiro da Costa Almeida*

*Av. Goes Monteiro, 8/1103 — B-E*

*22.290 — Rio de Janeiro - /RJ/*

GRUPO 04 — Vassalo 0,5 Cardin.

GRUPO 05 — Laudelino — inscrição cancelada.

GRUPO 06 — Jeferson 0,5 Fratini — Jesus 1 Fratini.

GRUPO 07 — Laudelino — inscrição cancelada.

GRUPO 10 — Maciel 1 Vasconcelos.

### GRUPOS 12 a 22

*Diretor: Sérgio Gonçalves Barbosa*

*Estrada Velha da Pavuna, 4341/402 — B-42*

*20.761 — Rio de Janeiro /RJ/*

GRUPO 14 — Joseph Gibrael Kahala, abandona.

GRUPO 15 — Joseph Gibrael Kahala, abandona.

# TAÇA BRASIL

## IV – FINAL

Início: 01/09/83

Término: em aberto

O campeão e o vice têm direito à final do próximo Campeonato Brasileiro Individual. Os demais finalistas têm assegurada a sua participação em semifinal do Campeonato Brasileiro Individual.

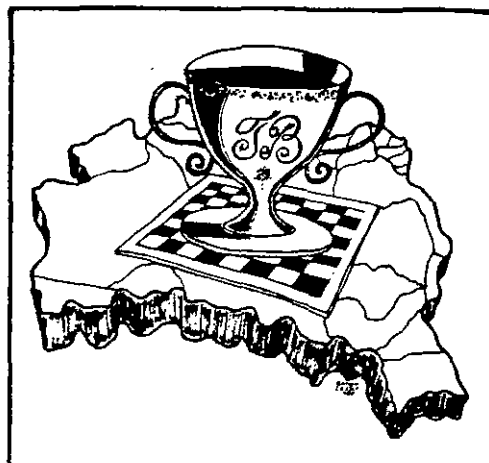

*Diretor: Paulo Amílcar G. Brião*  
*A/C Banco do Brasil S.A.*  
*28.940 – São Pedro da Aldeia - RJ*

Sem ocorrências no período.

## V – FINAL

Início: 01/09/86

Término: em aberto

O Campeão e o Vice terão o direito de participar da próxima Final do CBI. Os demais finalistas têm assegurada a sua participação na Semifinal do CBI.

*Diretor: Adilson Martins Coelho*  
*Rua José Tassarollo Santos, 32*  
*28.625 – Nova Friburgo – RJ*

Sem ocorrências no período.

## VI – PRELIMINAR

Início: 02/09/85

Término: 28/08/87

O término, anteriormente previsto para 02/03/87, foi prorrogado pela resolução DTI-87/01.

Os dois primeiros colocados de cada grupo estarão classificados para a Semifinal a iniciar-se em 01/04/87.

### GRUPOS 01 a 10

**GRUPO 01** – Sem ocorrências.

**GRUPO 02** – Brião 1 Silva – João Batista 0 Irajá – João Batista 0 Vieira – Clérico 0 Vieira – Vieira 1 José Jorge – Vieira 1 Aranega – Marcos Arruda D'Oliveira eliminado.

**GRUPO 03** – Pascheto 1 Jeferson – Punhague 0 Pascheto – Jeferson 0 Zélio – Carqueira 0,5 Punhague.

**GRUPO 04** – Cordani 0,5 Carneiro – Bernardino 0 Cordani – Arroio 0,5 Grassi – Iven 0 Grassi – Carneiro 1 Valdomiro – Valdomiro 0,5 Aldobil – Arroio Aldobil.

**GRUPO 05** – Pessoa 0 Kampits – Benedito

*Diretor: Tibor Rabockai*  
*Rua Inhatium, 175*  
*05060 – São Paulo – SP*

0 Kampits – Vieira 0,5 Kampits – Brito 0 Kampits – Ravedutti 0 Kampits – Athos 1 Vieira – Vieira 1 Brito.

**GRUPO 06** – Schmidt 1 Brasil – Schmidt 1 Kauffmann – Alao 0 Guedes – Alao 0 Diniz – Kauffmann 1 Laudelino – Kauffmann 0 Pulici – Kauffmann 0,5 Alao – Américo 1 Ullivari.

**GRUPO 07** – Bechara 1 Jurandir – Lisboa 0,5 Jurandir.

**GRUPO 08** – Sem ocorrências.

**GRUPO 09** – Cenjor 1 Tursi – Alvim 0 Cenjor – Ribeiro 1 Tursi – Cenjor 1 Domingues.

**GRUPO 10** – Bonani 0 Cenjor – Bonani 1 Nelson – Brinn 0,5 Carr – Brinn 1 Nelson.



## GRUPOS 11 a 25

**GRUPO 11** — Blanco 0 Duprat.

**GRUPO 12** — Pires 0 Consolino — Raul 0,5 Narciso — Pereira 1 Raul — Pereira 0,5 Clerice.

**GRUPO 13** — Tavares 1 Pires.

**GRUPO 14** — Raggiotto 0 Castiglioni.

**GRUPO 15** — Sem ocorrência no período.

**GRUPO 16** — Lima 1 Flexa — Becker 1 Lima — Becker 1 Hirsch — Ogier 0,5 Becker.

**GRUPO 17** — Caiafa 0 Scaglia — Konzen 1 Scherer — Caiafa 1 Vilhena — Carvalho 1 Castilho — Castilho 0 Vilhena.

**GRUPO 18** — Cirillo 1 Ramos — Consolino 1 Duarte — Consolino 1 Kipper — Andrade 1 Cirillo.

**GRUPO 19** — Vasconcelos 0 Duprat (21a).

**GRUPO 20** — Victor Traiber abandona.

**GRUPO 21** — Teixeira 1 Verenhitch — Landeiro 0 Teixeira — Landeiro 0 Becker — Verenhitch 1 Gaspar.

*Diretor: Dogeal Ferreira Holanda*  
*Rua Manoel Jorge, 583 — Santos Dumont*  
*79.600 — Três Lagoas — MS.*

**GRUPO 22** — Lee 0,5 Lopes — Roque 0 Lee — Beecher 1 Raggiotto — Joly 1 Raggiotto — Roque 0 Beecher — Cortez 0 Caraver (21a).

**GRUPO 23** — Nunes 0 Junqueira — Vieira 0 Junqueira — Junqueira 0 Ferrari — Junqueira 1 Nakata — Rikli 0,5 Nunes.

**GRUPO 24** — Morau 0 Baldassi — Efremoff 0 Barbosa — Morau 1 Gaspar — Dario 1 Morau — Pavan 1 Barbosa.

**GRUPO 25** — Magalhães 0 Letizio — Magalhães 1 Arimatéia — Tonolli 0,5 Magalhães — Tonolli 1 Begrow — Tonolli 1 Pontes — Arimatéia 1 Borges — Borges 1 Begrow (Arts. 15 e 23) — Begrow 0 Arimatéia (Arts. 15 e 23) — Letizio 1 Begrow (Arts. 15 e 23).

**NOTA:** Esta Diretoria agradece (embora com atraso) e retribui as felicitações de final de ano recebidas. A todos felicidades!

## GRUPOS 26 a 40

*Diretor: Névio João*  
*Caixa Postal 1031*  
*79.001 — Campo Grande — MS*

**GRUPO 26** — Petraglia 1 Vassalo — Sanchez 0 Petraglia — Petraglia 1 Müller — Vassalo 0,5 Rizzardi — L. Barbosa 0,5 Rizzardi — Florenzano 1 Sanchez — L. Barbosa 1 Müller — Sanchez 0 L. Barbosa — Müller 0 Florenzano — Müller 0 Sanchez — L. Barbosa 0,5 Vassalo.

**GRUPO 27** — Maronese 0 Arroyo — Arroyo 0 C. Cardoso — Arroyo 0 Gelvilo — Meira 1 M. Cardoso — Havanyr 0,5 Maronese — Meira 0,5 Havanyr — Havanyr 0,5 Pires — Breitenbach 0,5 Pires — Arroyo 0 M. Cardoso.

**GRUPO 28** — Rocha 1 Vieira — Spellmann 0 Tamura — Spellmann 0 Guerche — Spellmann 0 Vieira — M. Almeida 1 Guerche — Spellmann 0 D. Silva — Guerche 0 D. Silva — Guimarães 1 Guerche — Umemura 1 Guerche — Ávila 1 Vieira — Spellmann 0 Ávila — Guerche 1 Rodovalho — M. Almeida 0 Tamura — Tamura 1 Rodovalho — Paulo de Tarso 0 Rodovalho abandona.

**GRUPO 29** — Ferreira 1 Weyrich — Weyrich 0 Oliveira — Paiva 0 Iwakura — Oliveira 0,5 Kiyotani — Oliveira 0,5 Rikli — Weyrich 0,5 Thomas — Maia 0 Torres — Paulo Murilo de Paiva abandona.

**GRUPO 30** — Rocha 0,5 Ferrari — Pantoja 0,5 Ferrari — F. Silva 0 Rocha — Alves 1 Coutinho — Alves 1 F. Silva.

**GRUPO 31** — Amaral 0,5 Moraes — Terra 0 Amaral — D'Ávila 1 Baptista — Baptista 0 Amaral — Amaral 1 Lopes — Matos 0,5 Amaral — Letizio 0,5 Amaral — Lopes 1 D'Ávila — Lopes 1 Moraes — Letizio 0,5 Lopes — D'Ávila 1 Matos.

**GRUPO 32** — Paúl 0,5 A. Souza — A. Souza 0 Ribeiro — Tonolli 1 Ribeiro — Carcasci 1 Prata — Ribeiro 1 Prata — Prata 0 Barata — Eunem 1 Prata — Prata 0 M. Almeida — Tonolli 1 Prata — Paúl 0,5 Eunem — Eunem 0,5 Marques — Marques 0,5 Prata — Prata 0 Paúl — Ribeiro 0 M. Almeida.

**GRUPO 33** — Bemvenuti 1 Faria — Bemvenuti 1 Castor — Melo 1 Castor — Melo 0,5 Oliveira — Penna 1 Faria (Retificação) — Penna 1 Brito — Penna 0 Oliveira — Oliveira 1 Brito — Castor 0,5 Brito — Melo 1 Faria — Faria 0 Coelho — Bemvenuti 1 Brito — José Geraldo de O. Pires e Amaro Ricardo Fernandes eliminados (Art. 239).

**GRUPO 34** — Vassalo 0 Leal — Santana 0,5 Bottino — Leal 1 D. Silva — A. Souza 0,5 D. Silva — Bottino 1 A. Souza — Sá 0,5 Bottino — Bottino 1 Amaral — A. Souza 0,5 Bracco — Santana 1 Vassalo — Amaral 1 Bracco — Elquies Barbosa eliminado (Art. 239).

**GRUPO 35** — Mangini 1 Reis — Freitas 1 Kover — Freitas 1 Pantoja — Pantoja 0 Magalhães

**GRUPO 16** — Ronaldo Teixeira Neves substituído por Hideo Kikuchi.

**GRUPO 17** — Tucci O Dieckmann — Joseph Gibrail Kahala, abandona — Ronaldo Teixeira Neves substituído por Flávio César Fernandes.

**GRUPO 19** — Coimbra O Bravo.

**GRUPO 20** — Alexandre Almor Kupper Cardoso substituído por Antônio Carlos Alves.

**GRUPO 21** — Rubens Varella, abandona com aviso; — Almor Franco Martins substituído por Saint Clair José Pereira Leme; — Antônio de Oliveira Brito substituído por Admir Gomes de Moraes.

**GRUPO 22** — Reinaldo do Lucia, abandona com aviso; — Almor Franco Martins substituído por Felipe de Oliveira; — Alexandre Almor Kupper Cardoso substituído por Romeu Ricupero.

## I CEI-BA — PRELIMINAR

Início: 01/05/85

Término: 01/11/86

Os dois primeiros colocados de cada grupo estarão automaticamente classificados para a Fase Final.

*Diretor: Alfredo C. S. Dutra Neto*

*Caixa Postal 192*

*20001 — Rio de Janeiro - RJ*



I CEI-BA/Gr. 01	1	2	3	4	5	6	Pts.	Clas.
P. Pereira Silva		0	1	0	0	0	1,0	5º
L. C. Guimarães	1		1	1	1	1	5,0	1º
D. S. Chaves	0	0		0	0	0	0,0	6º
M. L. Rocha	1	0	1		0	0	2,0	4º
G. E. Araújo	1	0	1	1		1	4,0	2º
O. M. Fonseca	1	0	1	1	0		3,0	3º

I CEI-BA/Gr. 04	1	2	3	4	5	Pts.	Clas.
F. J. L. S. Lopes		=	1	1	1	3,5	1º
S. C. Carreiro	=		1	1	1	3,5	1º
M. S. Gruchelski	0	0		1	0	1,0	4º
C. L. Almeida	0	0	0		0	0,0	5º
A. F. Oliveira	0	0	1	1		2,0	3º

## II CEI-SC — FINAL

Memorial Fritz Guido Hoffman



Início: 01/09/86

Término: em aberto

*Diretor: Nelson Hirsch*

*Caixa Postal 492*

*85.800 — Cascavel — PR.*

Arcibaldo O Kellermann.

## III — PRELIMINAR

Memorial João Batista Cúrcio

Início: 01/09/86

Término: 01/03/88

Os dois primeiros colocados de cada grupo estarão classificados para a Semifinal.

*Diretor: João Manoel de Campos*

*Caixa Postal 99*

*13.001 — Campinas - SP*

GRUPO 05 — Bráulio 1 Madeira —

GRUPO 09 — Plácido O Dácio —

GRUPO 10 — Almeida 1 Mauber —

GRUPO 12 — Marco Antônio Chaves eliminado (Art. 23).

GRUPO 13 — Marco Antônio Chaves eliminado (Art. 23) — Raymundo Marques abandona.

GRUPO 15 — Raymundo Marques abandona.

GRUPO 16 — Francisco O Moura.

## II CEI-ES — FINAL

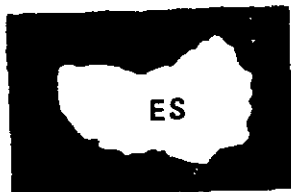

Início: 01/05/85

Término: em aberto

O campeão e o vice estarão automaticamente classificados para a próxima semifinal do Campeonato Brasileiro Individual.

*Diretor: Joaquim Fabiano Alves*  
*Rua Campos Sales, 123*  
*18.200 — Itapetininga - SP*

Lima O Sabino.

## I CEI-MA — FINAL

Início: 01/05/85

Término: em aberto

O campeão e o vice estarão automaticamente classificados para a fase semifinal do próximo Campeonato Brasileiro Individual.

*Diretor: Joaquim Fabiano Alves.*  
*Rua Campos Sales, 123*  
*18.200 — Itapetininga - SP.*



Guerche O Douglas — Douglas 1 Cardoso — Douglas 1 Manoel — Ernesto O Douglas — Cardoso O Saturnino —

## I CEI-PB — FINAL

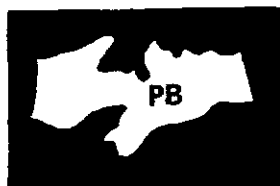

Início: 10/05/85

Término: em aberto

O campeão e o vice estarão automaticamente classificados para a próxima semifinal do Campeonato Brasileiro Individual.

*Diretor: Joaquim Fabiano Alves*  
*Rua Campos Sales, 123*  
*18.200 — Itapetininga - SP*

Greco 0,5 Mayer — Roberto O Greco — Fernando O Greco.

# TORNEIOS DE CLASSIFICAÇÃO

## TORNEIOS DE ACESSO À CATEGORIA ESPECIAL - TE

Os dois primeiros colocados de cada grupo serão promovidos à Categoria Especial, e o vencedor do grupo adquire o direito de participar diretamente da próxima semifinal do Campeonato Brasileiro Individual.

Aqueles que não alcançaram 33% dos pontos possíveis deverão voltar aos Torneios de Classificação da 1ª Categoria - TCI.

Diretor: José O. B. Lira de Vasconcelos  
Caixa Postal 20  
58.220 - Bananeiras - PB

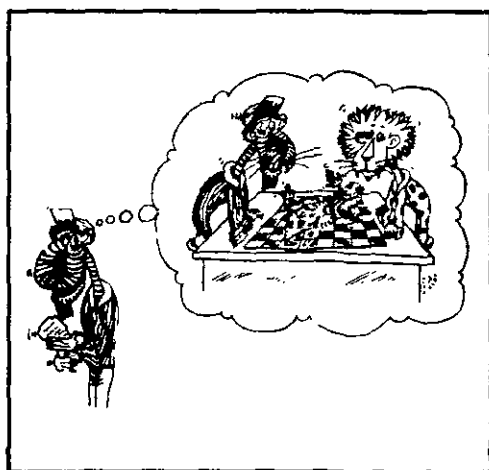

TE/86	Nº	1	2	3	4	5	6	7	8	9	10	11	Pts.	Clas.
Franz Filho	1		0	0	=	0	=	0	0	0	0	0	1,0	11º
Alexandre Letizio Vieira	2	1		0	0	=	=	=	=	0	=	=	4,0	7º/8º
Ruy C. Monteiro da Silva	3	1	1		0	=	1	0	1	=	1	0	6,0	4º/5º
Carlos A. Jorio Eboli	4	=	1	1		=	1	=	1	=	=	1	7,5	2º
Thadeu E. Sena Portella	5	1	=	=	=		1	1	1	1	1	1	8,5	1º
José Luiz Marques Lima	6	=	=	0	0	0		=	=	=	0	1	3,5	9º
Moyse Pékelman	7	1	=	1	=	0	=		=	0	=	=	5,0	6º
Divonzir Lopes Beloto	8	1	=	0	0	0	=			=	0	0	3,0	10º
Ronaldo Teixeira Neves	9	1	1	=	=	0	=	1	=		=	1	6,5	3º
Eduardo B. de T. Leite	10	1	=	0	=	0	1	=	1	=		1	6,0	4º/5º
Fabio dos Anjos	11	1	=	1	0	0	0	=	1	0	0		4,0	7º/8º

### VENCIMENTO DE ANUIDADE:

Veja na etiqueta de endereçamento da revista o mês de vencimento da sua anuidade. Colabore com a Tesouraria, enviando seu cheque com antecedência.

### IV TAÇA PAUL KERES

Continuam abertas as inscrições para este nosso concurso que visa a premiar as melhores partidas postais concluídas após 30/04/82. Leia maiores informações nesta edição.

TE/87	Nº	1	2	3	4	5	6	7	8	9	10	11	Pts.	Clas.
José Luiz Marques Lima	1	0	1	0	0	0	=	0	0	=	=	=	2,5	10º
Carlos Alberto J. Éboli	2	1	=	1	0	0	1	0	=	1	1	1	6,0	4º
Ronaldo Teixeira Neves	3	0	=	=	0	0	1	=	=	0	0	0	3,0	9º
Mauro Roberto Palermo	4	1	0	=	1	0	1	0	1	1	0	0	5,5	5º
Padro Juez Joly	5	1	1	0	0	0	0	=	1	0	0	0	3,5	7º/8º
Sergio Lopes	6	1	1	1	1	1	1	0	1	1	=	=	8,5	2º
João José Sady	7	=	0	0	0	0	0	0	0	=	0	0	1,0	11º
José F. T. de Seboya	8	1	1	=	1	=	1	1	=	1	1	1	8,5	1º
Rafael Clark Neto	9	1	=	=	0	0	0	1	=	0	0	0	3,5	7º/8º
Carlos Eduardo Bastos	10	=	0	1	0	1	0	=	0	1	=	0	4,0	6º
Reinaldo Damin	11	=	0	1	1	1	=	1	0	1	1	=	7,0	3º

**GRUPO 88** — R. Neves 0,5 M. Medeiros — M. Medeiros 0,5 S. Lopes — Éboli 0,5 S. Lopes — M. Santos 0,5 Éboli.

**GRUPO 89** — L. Franca 1 Turine — C. Leite 0 Halfpap — Turine 0 C. Leite — Falleiros 0,5 Halfpap — Falleiros 1 C. Leite — C. Leite 1 J. Reinaldo (Art. 15) — Joly 0 M. Santos (Art. 21).

**GRUPO 90** — Mitidieri 1 J. Domingues — Mitidieri 0,5 J. Reinaldo — R. Barbosa 0 Mitidieri — R. Barbosa 0 F. Fernandes — Damin 1 Pritsopoulos (Art. 15) — Pritsopoulos 0 J. Costa (Art. 15) — Gruchalski 0 Damin (Art. 15) — Damin 0,5 J. Costa.

**GRUPO 91** — Piccoli 0,5 M. Santos — Du Pre 0,5 M. Santos — M. Santos 1 Iwakura — M. Santos 1 R. Barbosa — Piccoli 1 R. Barbosa — R. Barbosa 0 Iwakura.

**GRUPO 92** — J. Pereira 1 Dahyr (Art. 15) — Koatz 1 J. Pereira — Koatz 1 Dahyr (Art. 21) — Semer 0,5 Clark — Clark 1 Dahyr (Art. 15).

**GRUPO 93** — Malachini 0,5 A. Cardoso — A. Cardoso 0,5 M. Medeiros — G. Pires 1 A. Cardoso — R. Tonolli 0 J. Pereira (Art. 15) — A. Cardoso 0 R. Tonolli — A. Cardoso 0 Villares — A. Cardoso 0 F. Feijo — L. Galvão 1 A. Cardoso — A. Cardoso 0 M. Pereira — R. Barros 1 A. Cardoso — Hadad 1 A. Cardoso — R. Tonolli 1 F. Feijo — M. Medeiros 1 F. Feijo — F. Feijo 1 Hadad.

**GRUPO 94** — Destefeni 1 Clerici — Hadad 0 J. Cunha — Marcus Vinicius da Silva Ribeiro abandona.

**GRUPO 95** — J. Vieira 0 F. Teixeira.

## GRUPOS FORMADOS

**GRUPO 96** — Joviniano Martins de Oliveira Jr. — Manrico Gemignani — Fernando César Martins Teixeira — José Renato Braga dos Santos Vieira — Paulo Bechara Dutra — Manoel Jair de Souza Pereira — José Jandir Bernardes — Mario Sérgio de Souza Guimarães — Flávio Arnaldo Braga da Silva — Antônio Mário Batista Lima — José Luiz Marques Lima.

**GRUPO 97** — José Renato Braga dos Santos Vieira — Cassio de Luna Freire — José Luiz Marques Lima — Antônio Mário Batista Lima — Paulo Bechara Dutra — Ivan Libonati Sanches — Milton Sampaio Dahyr Júnior — João de Deus Carvalho — Leonel Penna Franca — João Carlos da Costa — Soultiro Futida.

**ATENÇÃO:** As alterações de endereço devem ser diretamente comunicadas ao Tesoureiro Gileno Exalto de Araújo (Rua Santa Maria Goretti, 43 — Salvador — /BA/ — 40.260).

## COLABORE COM A TESOURARIA

Veja na etiqueta de endereçamento da revista o mês de vencimento da sua anuidade. Colabore com a Tesouraria, enviando seu cheque com antecedência.



## TCI – Primeira Categoria

Aqueles que obtiverem 75 por cento dos pontos possíveis confirmam a 1ª Categoria e adquirem o direito de jogar os Torneios de Acesso à Categoria Especial - TE. Os demais deverão voltar aos Torneios de Classificação da Segunda Categoria - TCII.

Até Grupo 300.

*Diretor: Luiz Augusto S. Gaspar*  
*Rua Borges Lagoa, 977/82*  
*04038 – São Paulo - SP*

**GRUPO 261** – Ribeiro 1 Terra – Raul 0 Seghese – Seghese 0 J. Santos.

**GRUPO 262** – Souza 1 Pigon.

**GRUPO 263** – Wong 1 Destefenni.

**GRUPO 264** – Ruiz 0 Coelho – Camps 1 Ruiz – Ruiz 0 Coelho.

**GRUPO 265** – Santos 0,5 Libonati.

**GRUPO 267** – Guedes 1 Ribeiro – Tavares

0 Guedes – Luna 0,5 Serafini.

**GRUPO 269** – Vital 1 Mazzarolo.

**GRUPO 272** – Oliveira 1 Bonani – Bonani 0 Chrotti.

**GRUPO 273** – Castro Silva 0,5 Duprat – Castro Silva 0 Andrade.

**GRUPO 275** – Teixeira 1 Pigon – João Oswaldo dos Santos eliminado (art. 23).

**GRUPO 276** – João Oswaldo dos Santos eliminado (art. 23).

**GRUPO 279** – Rubens Santos 1 Bastos – Carvalho 0 Renato – Renato 1 Coelho – Bastos 1 Coelho.

**GRUPO 280** – Lima 1 Bonani.

**GRUPO 281** – Melo 0 Aranega – Alves 0,5 Leibovici.

**GRUPO 282** – Melo 1 Aranega – Bonani 1 Cavalcante – Santos 1 Bonani.

**GRUPO 285** – Santos 0,5 Cordani – Mazzarolo 1 Santos – Clovis Alberto Silva Castro abandona.

**GRUPO 286** – Lira 0,5 Andor.

**GRUPO 287** – Jorge Luiz Aveline abandona.

**GRUPO 288** – Graeff 1 Batista.

**GRUPO 291** – Muniz 1 Bueno – Silva 0,5 Muniz – Marco André Gomes de Souza eliminado (art. 23).

**GRUPO 299** – Lédio Rosa de Andrade abandona.

## GRUPO 301 em diante

*Diretor: Pedro Luiz O. Costa Neto.*  
*Rua Alves Guimarães, 408 - Apto. 104*  
*05410 – São Paulo – SP*

## GRUPOS FORMADOS

TCI – **GRUPO 301** – Jorge Jurandir Narvaz – Werton Alvaranga Bastos – Marcos Antônio Natal Gomes – Leis Tetsuo Murakami – Luiz Antônio Spada – Fernando Celso Maciel Souza – Manoel Leão de Mattos Neto.

TCI – **GRUPO 302** – Felipe de Oliveira – Jorge Jurandir Narvaz – Willy Eduard Waak – Rubens Carlos Paguim – Marco Antônio Lavieri Martins – Heinz Jürgen Soboll – João Carlos de Oliveira.

TCI - GRUPO 303 - Antônio Carlos Alves - João Carlos de Freitas Borges - Luiz Antônio Spada - Ademir Amado Guedes - Caetano Belliboni - Fernando Barros da Silva - Antônio José C. Domingues Tavares.

TCI - GRUPO 304 - Marcelo F. de Costa Rodrigues - Luiz Eduardo Martinez - Henrique José Harms Dias - Paulo Henrique Baena de Moraes - Marcos Antônio Natal Gomes - José Carlos Ferrari - Roberto Andrade Silva.

TCI - GRUPO 305 - Antônio Carlos Alves - Aldimir Aristides Guilhem - Luiz Eduardo Martinez - Marcos José de Queiroz Garcia - Andres Marcelo de Nuccio - Sérgio Tadeu de Almeida Giffoni - Gaciel das Neves Rufino.

TCI - GRUPO 306 - Paulo Henrique Baena de Moraes - Nilson Santos - Kaoru Nagata - Eduardo Rivera Palmeira Filho - Valério Brussamolin - Wilson Roberto M. Pereira - José Kenji Nishiyama.

TCI - GRUPO 307 - Nilson Santos - Marcos Antônio Natal Gomes - Pedro Paulo da Silva Queiroz - Admir Gomes de Moraes - Andres Marcelo de Nuccio - Juares James Camacho - José Edson Bastos de Oliveira.

TCI - GRUPO 308 - Admir Gomes de Moraes - Antônio Carlos Meraze Correia - Arnildo Albiero - Benedito Pinto da Silva - Jefferson Simão - Jorge Ferreira Azevedo Marquez - André Lopes Netto.

TCI - GRUPO 309 - José Renato Pizzianatto Vigna - Helcio de Medeiros Junior - Sérgio Gonçalves Barbosa - Isidro da Silva Vieira Lima - José Antônio Garcia Segovia - Marcos Antônio Cheganças - Marcos Vinicius Fernandes.

## TCII - Segunda Categoria

O vencedor de cada Grupo será promovido à 1ª Categoria, devendo confirmar a mesma através dos Torneios de Classificação da 1ª Categoria - TCII. Aqueles que não alcançarem 33% dos pontos possíveis deverão voltar aos Torneios de Classificação da Terceira Categoria.

Até Grupo 365.

Diretor: Torben E. Carlsen  
Rua Nebraska, 443  
04560 - São Paulo - SP

GRUPO 306 - Encerrado: 19/29/39) Nilson Santos, Clebert Ivo Fetter e Denis Moreira Leite 4,5; 49) Pedro Antônio Simões 2,5; 59/69) Luciano F. P. do Amaral Jr. e Rodrigo de Castro Penna Franca 2,0; 79) João Baptista de Lima 1,0 pts.

GRUPO 311 - Gasparello 1 Keizi.

GRUPO 312 - Torben 1 Moreira - Encerrado: 19) Torben Erik Carlsen 5,0; 29) Mário Renato Iwakura 4,0; 39) Alberto Ernesto Rocha Moreira 3,0; 49) Sérgio Augusto Sardi 2,0; 59) Marco Antônio Tavares Goes 1,0; 69) Ivan Lopes de Carvalho 0,0 pts. Rogério Abdelad inscrição cancelada.

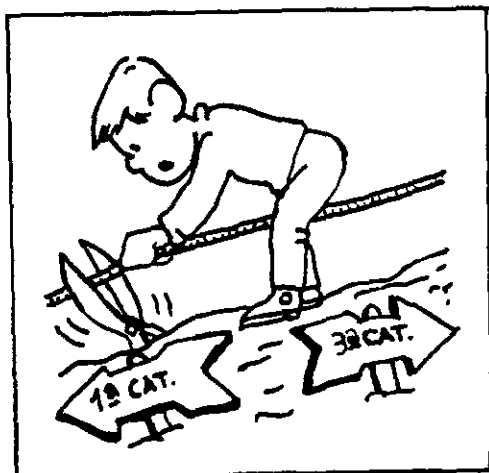

GRUPO 313 - Coutinho 0,5 Weikersheimer - Coutinho 0,5 Susin.

GRUPO 314 - Segato 0,5 Torben.

GRUPO 323 - Vilhena 0 Dieckmann.

GRUPO 324 - Arnor 1 Dieckmann -

Encerrado: 19/29) Arnor Serafim Jr e Igor Muramatsu Steinhoff 4,5; 39/49) Luiz Carlos Guerra Dieckmann e Hilton Silva 4,0; 59) Sérgio Tsutomi Ijuri 3,0; 69) Adriano Alves de Souza 1,0; 79) Ronaldo Monteiro Gutparaikos 0,0 pts.

GRUPO 329 - Correção: Cavalcanti 1 Corrêa - Alcindo 1 Corrêa (art. 23).

GRUPO 327 - Alcindo 1 Pontes do Ó - Encerrado: 19) Hélder Gaioso Pinto 6,0; 29)

Alcindo Bastos da Silva Filho 4,5; 39) Jarbas Rodrigues 4,0; 49) Alexandre Meyr 2,5; 59) Roberto Pontes do Ó 2,0; 69/79) José Geraldo de Pontes e Souza e Wagner Silva Filho 1,0 pts.

**GRUPO 328** — Vieira 0,5 Alcindo — Encerrado: 19) Jorge Ferreira de Azevedo Marques 4,0; 29/39) Alcindo Bastos da Silva Filho e Mário Câmara Vieira 2,5; 49) Jurandy Agnan 1,0; 59) Uelmer João Moreira e Ramos 0,0 pts. — Neri de Moura Filho e Marcelo Oliveto Corrêa inscrições canceladas.

**GRUPO 330** — Kellermann 0 Machado — Encerrado: 19/29) João Carlos Freitas Borges e Paulo César Miranda Machado 3,5; 39) Rodrigo de Lima Castro Bernardo 2,0; 49/59) Célio Kellermann e Hermínio Costa Jr. 0,5 pts. — Joarbi Coragem Pasqua e Neri de Moura Filho inscrições canceladas.

**GRUPO 332** — Miranda 1 Vassalo.

**GRUPO 334** — Muller 0 Dario.

**GRUPO 335** — Szongott 1 Maronese.

**GRUPO 338** — Alceste 1 Antunes — Rudimar Norton Begrow eliminado (art. 23).

**GRUPO 339** — F. Becker 0,5 Sarubbo — F. Becker 1 Abramavides — J. Soares 0 F. Becker — F. Becker 0,5 Tanimoto.

**GRUPO 340** — Sarubbo 1 Mendes — Marcos Mozart Tenório Vasconcelos eliminado (art. 23).

**GRUPO 343** — Mascote 1 Pereira — M. Damasceno 1 Figueiredo — Kellermann 1 Arroio Jr. — Figueiredo 1 Kellermann — Kellermann 1 J. R. Pereira.

**GRUPO 344** — M. Vinicius 0 L. Gonçalves.

**GRUPO 345** — Abreu 0 Soutello — Velloso 1 Soutello.

**GRUPO 346** — Ulivarri 0 Cleto Jr.

**GRUPO 348** — Batista 0 Monteiro.

**GRUPO 349** — Iahn 1 Arroyo.

**GRUPO 350** — Caraver 1 Tursi — Tursi 0 Usai.

**GRUPO 352** — Bruno 0,5 M. Vinicius.

**GRUPO 353** — Tafner 1 Silvério.

**GRUPO 354** — William 1 Pupo — Berdaky 0 M. Vinicius — Pupo 1 Ferreira.

**GRUPO 355** — Claumari 0 Hélio.

**GRUPO 356** — Berard 0,5 R. Gonçalves — Edson de Mendonça Furtado e José Marcelino B. L. Vasconcelos eliminados (art. 23).

**GRUPO 357** — Hadad 0 R. Gonçalves.

**GRUPO 359** — Johann 1 Vitor.

**GRUPO 360** — Ramiro Corrêa Jr. abandona.

**GRUPO 364** — C. Martins 1 Fábio.



### TCIII — Terceira Categoria

O vencedor de cada grupo será promovido à 2ª Categoria adquirindo o direito de jogar os Torneios de Classificação da 2ª Categoria — TCII.

---

*Diretor: Ricieri Franzon*  
Av. Venâncio Aires, 863/102  
90.040 — Porto Alegre - RS

---

Licença do diretor.

---

**ATENÇÃO:** As alterações de endereço devem ser diretamente comunicadas ao Tesoureiro Gileno Exalto de Araújo (Rua Santa Maria Goretti, 43 — Salvador — /BA/ — 40.260).

---



# TORNEIOS TEMÁTICOS

## Série TP

*Diretor: Jeferson Luiz Martins  
Rua Rio Grande do Sul, 1184  
09500 - São Caetano do Sul - SP*

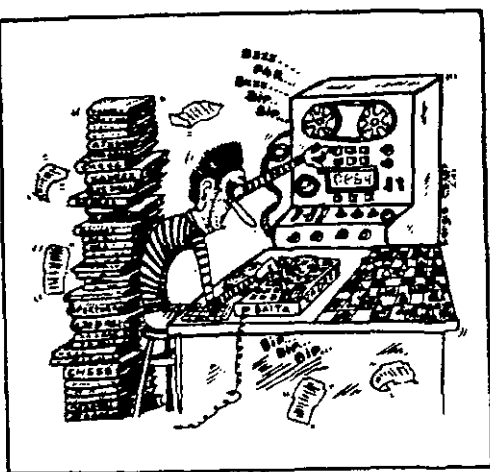

- TP/01 - GRUPO 01 - Antunes 0 Rezende  
- Pontes do Ó 0 Rezende.
- TP/01 - GRUPO 02 - Feijó 0,5 Robertson  
- Michalski 1 Feijó.
- TP/01 - GRUPO 03 - Becker 0 Arnor -  
Becker 1 Rolim.
- TP/01 - GRUPO 05 - Pontes do Ó 0 Lima  
- Lima 0 Iramina.
- TP/02 - GRUPO 01 - Coutinho 0 Brage -  
Coutinho 0 Consolino.
- TP/02 - GRUPO 02 - Michalski 1 Lima -  
Ribeiro 1 Meyr - Perocco 1 Lima - Alexandre  
Meyr abandona.
- TP/02 - GRUPO 03 - Michalski 0 Conso-  
lino - Michalski 0 Urbano.
- TP/02 - GRUPO 04 - Marco Antônio Cha-  
ves eliminado (arts. 15 e 23).
- TP/03 - GRUPO 01 - Capetti 1 Ferrari.
- TP/03 - GRUPO 03 - Michalski 0 Ca-  
margo.
- TP/03 - GRUPO 04 - Ferreira 0 Guimarães.
- TP/03 - GRUPO 05 - Nelson 0 Almeida -  
Nelson 0 Lima - Barbosa 1 Lima.
- TP/03 - GRUPO 06 - Holanda 1 J. Renato  
- Marco Antônio Chaves eliminado (arts. 15 e 23).
- TP/04 - GRUPO 01 - Meyr 0 Brage -  
Berard 1 Meyr - Consolino 1 Berard.
- TP/04 - GRUPO 02 - Lima 0 Zuchowski -  
Santos 0 Lima - Lima 0,5 Consolino - Arnor 0,5  
Lima - Robertson Ribeiro dos Santos abandona -  
José Leite Mesquita eliminado (art. 15 e 23).

- TP/04 - GRUPO 03 - Marco Antônio  
Chaves eliminado (arts. 15 e 23).
- TP/05 - GRUPO 01 - Coutinho 0 Dogeval  
- Rezende 1 Coutinho.
- TP/05 - GRUPO 02 - Rezende 1 Pontes  
do Ó.
- TP/05 - GRUPO 03 - Antônio Oliveira  
Brito eliminado (arts. 15 e 23).
- TP/05 - GRUPO 05 - Daniel de Muzio  
inscrição cancelada.
- TP/06 - GRUPO 01 - Ricupero 1 Ca-  
margo.
- TP/06 - GRUPO 02 - Egydio 0 Michalski.
- TP/06 - GRUPO 03 - Lima 0,5 Fonseca -  
Lima 1 Grimaldi - Michalski 0 Fonseca.
- TP/06 - GRUPO 04 - Luis Carlos Augusto  
Pinto - inscrição cancelada.
- TP/06 - GRUPO 05 - Luiz Carlos Augusto  
Pinto - inscrição cancelada.
- TP/07 - GRUPO 01 - Ferrari 1 Meyr -  
Alexandre Meyr abandona.
- TP/07 - GRUPO 02 - Pontes do Ó 0 Lima  
- Alves 0,5 Müller - José Leite Mesquita e Antô-  
nio Oliveira Brito eliminados (arts. 15 e 23).
- TP/08 - GRUPO 01 - Ferrari 0 Berard -  
Jansson 0 Ferrari.
- TP/08 - GRUPO 02 - Egydio 1 Pontes  
do Ó.
- TP/08 - GRUPO 03 - Marco Antônio  
Chaves eliminado (arts. 15 e 23).

## GRUPOS FORMADOS

TP/01 - GRUPO 07 - Fábio Bidart Piccoli - Roberto Pontes do Ó - Romênio Serra e Meira - Marco Aurélio de Oliveira - Rubens Messami Kurita - Luís Haroldo Gomes de Soutello - Júlio César de Castilhos.

TP/02 - GRUPO 06 - José Odilon B. L. Vasconcelos - Eduardo A. Müller - Admir Gomes de Moraes - Nilson Santos - Roberto Pontes do Ó - Francisco C. Pinheiro - Júlio César de Castilhos.

TP/03 - GRUPO 09 - Heron P. Michalski - Zeno A. Becker Filho - Roberto Pontes do Ó - Marco Antônio N. dos Santos - Luiz Carlos Augusto Pinto - Francisco C. Pinheiro - Marcos Daisuke Oyama.

TP/04 - GRUPO 07 - Roberto Vianna - César Roberto da Silva Reis - Eli Roberto Carbonero - Admir Gomes de Moraes - Urbano Cunha Muniz Filho - Francisco C. Pinheiro - Marcos Daisuke Oyama.

TP/06 - GRUPO 06 - Heron P. Michalski - Riciéri Franzon - Humberto Martins de Souza - José Luís Marques Lima - Roberto Pontes do Ó - Nelson Saback Velloso - Urbano Cunha Muniz Filho.

### Série TO, ST01/85 e ST02/85

*Diretor: Laudelino J. Santana Filho*

*Caixa Postal 68*

*06301 - Carapicuíba - SP*

TO/01 - Gr. 01	1	2	3	4	5	6	7	Pts.	Clas.
S. Consolino		=	1	1	1	1	1	5,5	10/20
A. M. B. Lima	=		1	1	1	1	1	5,5	10/20
P. V. Konzen	0	0		1	=	1	1	3,5	30
P. R. Ramos	0	0	0		1	1	1	3,0	40
J. R. Arroyo	0	0	=	0		1	1	2,5	50
J. R. Feitosa	0	0	0	0	0		1	1,0	60
H. C. Pinho	0	0	0	0	0	0		0,0	70

TP/02 - Gr. 01	1	2	3	4	5	6	7	Pts.	Clas.
L. R. Costa		=	=	1	1	1	1	5,0	10
J. Carvalho	=		1	1	0	1	1	4,5	20
M. R. Silva	=	0		=	1	1	1	4,0	30
H. S. Araújo	0	0	=		1	1	1	3,5	40
R. T. Neves	0	1	0	0		1	1	3,0	50
H. C. Pinho	0	0	0	0	0		1	1,0	60
A. P. Marques	0	0	0	0	0	0		0,0	70

TO/01 - Gr. 02	1	2	3	4	5	6	7	Pts.	Clas.
S. Consolino		=	1	1	1	1	1	5,5	10/20
C. Zaltzman	=		1	1	1	1	1	5,5	10/20
J. A. Silva	0	0		1	0	1	1	3,0	30/50
S. Ordakowsky	0	0	0		1	1	1	3,0	30/50
R. P. Souza	0	0	1	0		1	1	3,0	30/50
E. A. Müller	0	0	0	0	0		1	1,0	60
F. A. Medeiros	0	0	0	0	0	0		0,0	70

TP/02 - Gr. 02	1	2	3	4	5	6	7	Pts.	Clas.
S. Consolino		1	0	=	1	1	1	4,5	10
A. G. Moraes	0		=	=	1	1	1	4,0	20
R. Clark	1	=		=	=	0	1	3,5	30/50
J. A. Silva	=	=	=		0	1	1	3,5	30/50
A. L. Bastos	0	0	=	1		1	1	3,5	30/50
P. C. Soares	0	0	1	0	0		0	1,0	60/70
A. Noriguti	0	0	0	0	0	1		1,0	60/70

TO/01 - GRUPO 03 - Bastos 0,5 Meireles  
- Lars 1 Meyr - Meireles 0 Lima - Lima 0 Meira.

TO/02 - GRUPO 03 - Medeiros 1 Sopko  
- Sopko 1 Cenjor - Sopko 0,5 Meira.

TO/03 - Gr. 01	1	2	3	4	5	6	7	Pts.	Clas.
G. Andrade		1	1	1	1	1	1	6,0	1º
J. M. Silva	0		=	1	1	1	1	4,5	2º/3º
P. R. Anselin	0	=		1	1	1	1	4,5	2º/3º
H. S. Araújo	0	0	0		1	1	1	3,0	4º
L. F. Barbosa	0	0	0	0		1	1	2,0	5º
M. S. Soares	0	0	0	0	0		1	1,0	6º
A. P. Marques	0	0	0	0	0	0		0,0	7º

TO/03 - Gr. 02	1	2	3	4	5	6	7	Pts.	Clas.
J. Carvalho		=	1	1	1	1	1	5,5	10/20
N. T. Mascia	=		1	1	1	1	1	5,5	10/20
R. E. Rain	0	0		1	1	1	1	4,0	30
H. Suzuki	0	0	0		=	1	1	2,5	40/50
S. Ordakowsky	0	0	0	=		1	1	2,5	40/50
H. C. Pinho	0	0	0	0	0		1	1,0	60
D. Rosário	0	0	0	0	0	0		0,0	70

TO/03 - GRUPO 03 - Holanda 1 Faria -  
Cenior 1 Holanda.

TO/04 – Gr. 01	1	2	3	4	5	6	7	Pts.	Clas.
G. Portilho		=	1	1	1	1	1	5,5	19/29
L. R. Costa	=		1	1	1	1	1	5,5	19/29
A. C. Alvin	0	0		1	=	1	1	3,5	39
R. T. Neves	0	0	0		1	1	1	3,0	49
J. R. Vieira	0	0	=	0		0	1	1,5	59/69
M. S. Dahyr	0	0	0	0	1		=	1,5	59/69
J. Carvalho	0	0	0	0	0	=		0,5	79

TD/D4 - Gr. 02	1	2	3	4	5	6	7	Pts.	Clas.
S. Consolino			=	1	1	1	1	5,5	19/29
L. R. Costa	=			1	1	1	1	5,5	19/29
M. S. Dahyr	0	0		1	0	1	1	3,0	39/59
J. D. Almeida	0	0	0		1	1	1	3,0	39/59
D. M. Leite	0	0	1	0		1	1	3,0	39/59
J. L. Cortez	0	0	0	0	0		1	1,0	69
G. S. Barbeilho	0	0	0	0	0	0		0,0	79

**TO/04 - GRUPO 03 - Durço 1 A. Carlos.**

[illegible]

TO/04 - GRUPO 05 - Dahir O A'vila  
(art. 21).

TO/04 - GRUPO 06 - Galvão O Carvalho  
- Carvalho 1 Leal - Kaupert O Leal.

[illegible]

TO/04 - GRUPO 08 - Jansson O Conso-  
lino.

TO/05 - GRUPO 01 - Martins 0,5 A.

TO/06 - GRUPO 01 - Carvalho 1 Leite -  
Neves 0 Consolino.

TO/06 - GRUPO 02 - A. Mário 1 Lopes -  
Morau 0 A. Moraes - Lopes 0,5 Amorin.

TO/06 - GRUPO 03 - Cenjor 1 Morau -  
Marques 0 Cenjor - Guimarães 1 Morau - Muzio  
0 Cenjor.

TO/07 - Gr. 01	1	2	3	4	5	6	7	Pts.	Class.
M. A. Santos	■	1	1	1	1	-	-	4,0	1º
R. T. Neves	0	■	1	=	1	-	-	2,5	2º
J. Carvalho	0	0	■	1	1	-	-	2,0	3º
J. R. Vieira	0	=	0	■	1	-	-	1,5	4º
V. J. Leite	0	0	0	0	■	-	-	0,0	5º
J. A. Toschi	-	-	-	-	-	■	-	-,-	-
A. P. Marques	-	-	-	-	-	-	■	-,-	-

TO/07 - Gr. 02	1	2	3	4	5	6	7	Pts.	Clas.
R. Damim		=	=	1	1	1	1	5,0	1º
A. L. Bastos	=		=	0	1	1	1	4,0	2º
D. M. Leite	=	=		=	0	1	1	3,5	3º/4º
A. C. Almeida	0	1	=		0	1	1	3,5	3º/4º
A. O. Brito	0	0	1	0		1	1	3,0	5º
A. L. Pereira	0	0	0	0	0		1	1,0	6º
A. C. Essado	0	0	0	0	0	0		0,0	7º

TO/07 - GRUPO 03 - Gil 1 A. Carlos.

TO/08 - Gr. 02	1	2	3	4	5	6	7	Pts.	Clas.
S. Consolino		=	1	=	1	1	-	4,0	1º
D. M. Leite	=		0	1	1	1	-	3,5	2º
J. D. Almeida	0	1		=	0	1	-	2,5	3º
P. R. Ramos	=	0	=		=	=	-	2,0	4º
H. A. Rezende	0	0	1	=		0	-	1,5	5º/6º
G. S. Barbalho	0	0	0	=	1		-	1,5	5º/6º
A. P. Marques	-	-	-	-	-	-	-	-	-

TO/08 - Gr. 03	1	2	3	4	5	6	7	Pts.	Clas.
J. C. Zanetti		=	1	=	1	1	1	5,0	1º
C. A. Segato	=		1	0	=	1	1	4,0	2º
J. Carvalho	0	0		1	1	1	=	3,5	3º
J. Sfirri	=	1	0		0	1	0	2,5	4º
V. Matos	0	=	0	1		0	=	2,0	5º/6º
A. O. Brito	0	0	0	0	1		1	2,0	5º/6º
M. Albuquerque	0	0	=	0	=	0		1,0	7º

ST/01-85-Gr. 01	1	2	3	4	5	6	7	Pts.	Clas.
L. F. Barbosa		=	=	1	1	1	1	5,0	1º
R. Pirro	=		=	1	1	=	1	4,5	2º
S. A. Oliveira	=	=		=	1	1	1	4,5	3º
P. J. Joly	0	0	=		1	1	1	3,5	4º
M. S. Soares	0	0	0	0		1	1	2,0	5º
H. A. Rezende	0	=	0	0	0		1	1,5	6º
A. H. Braga	0	0	0	0	0	0		0,0	7º

ST/01-85 - GRUPO 02 - Durço 0 Vichy  
- Pirro 1 Vichy (art. 15 e 23).

ST/01-85 - GRUPO 03 - M. Soares 0,5  
Franzon - Carvalho 0,5 Franzon - Franzon 1  
Brasil - Brasil 0 Consolino - Consolino 0 Felício.

ST/01-85 - GRUPO 04 - Pereira 0 Lopes  
- Pontes do Ó 0 Lages - Lopes 1 Meira - Meira  
0,5 Pereira.

ST/02-85-Gr. 01	1	2	3	4	5	6	7	Pts.	Clas.
M. S. Soares		1	1	1	1	1	1	6,0	1º
J. L. Lima	0		1	=	1	1	1	4,5	2º
J. Oliveira	0	0		0	0	1	1	2,0	3º
J. Mesquita	0	=	0		0	0	1	1,5	4º
V. J. Leite	0	0	0	0		0	1	1,0	5º/6º
G. Barbalho	0	0	0	0	0		1	1,0	5º/6º
A. H. Braga	0	0	0	0	0	0		0,0	7º

ST/02-85-Gr. 02	1	2	3	4	5	6	7	Pts.	Clas.
J. L. Martins		=	=	=	1	1	1	4,5	1º
T. T. Traumann	=		1	=	1	0	1	4,0	2º
S. Consolino	=	0		=	1	1	1	4,0	3º
M. S. Soares	=	=	=		0	1	1	3,5	4º
W. S. Lages	0	0	0	1		1	1	3,0	5º
A. H. Braga	0	1	0	0	0		1	2,0	6º
R. Pontes	0	0	0	0	0	0		0,0	7º

ST/02-85-Gr. 03	1	2	3	4	5	6	7	Pts.	Clas.
R. Damim		1	=	1	1	1	-	4,5	1º
J. Durço	0		1	1	1	1	-	4,0	2º
A. H. Serrano	=	0		1	1	1	-	3,5	3º
J. Carvalho	0	0	0		1	1	-	2,0	4º
A. H. Braga	0	0	0	0		1	-	1,0	5º
A. L. Pereira	0	0	0	0	0		-	0,0	6º
F. Medeiros	-	-	-	-	-	-	-	-	-

ST/02-85 - GRUPO 05 - Carvalho 0 D.  
Silva - Consolino 1 Carvalho.

ST/02-85 - GRUPO 06 - Cardoso 1 Car-  
valho - Jansson 0 Carvalho.

## VENCIMENTO DE ANUIDADE.

Veja na etiqueta de endereçamento da revista o mês de vencimento da sua anuidade. Colabore com a Tesouraria, enviando seu cheque com antecedência.

## A DEFESA BRASILEIRA

por Marco Antônio dos Santos.

Apesar de ter muitos anos de existência, a Defesa Brasileira é ainda desconhecida pela maioria dos enxadristas brasileiros e mais ainda pelos demais enxadristas do mundo. Criada em 1954 pelo Mestre Internacional Hélder Câmara, suas jogadas características são: 01. P4R, P4R; 02. C3BR, D2R!?. Aconselhamos aos leitores a não pré-julgar esta abertura, pois deste modo obteriam um juízo apressado e possivelmente errôneo acerca da mesma. A prudência é sempre a melhor conselheira!. Os princípios básicos que devem seguir-se são os seguintes:

a) Defesa do ponto 4D mediante um oportuno P3BD, prevenindo-se contra o salto do cavalo branco a esta casa (d5), b) Defesa do PR com P3D; c) Se as brancas jogam P4D, esperar que elas façam PxPR e retomar com o peão de dama (PDxPR); d) Fianquetar (desenvolver por 2C) o bispo rei, na maioria dos casos, antes de desenvolver o cavalo — rei; e) Procurar dominar as casas 5D e 5BR, procurando instalar nelas os cavalos; f) Jogar o bispo — dama a 5CR para trocá-lo, no momento oportuno, pelo cavalo-rei branco, g) O cavalo-dama deve ser desenvolvido por 2D e, posteriormente, deve ser manobrado até a casa 3R(e6) de onde “vigiará” as casas 5D e 5BR; h) Se as brancas fizerem o roque grande, iniciar imediatamente o ataque (neste flanco) com os peões, o que será facilitado caso houverem as brancas desenvolvido o bispo-rei por 4BD; i) jogar, na maioria das vezes, o cavalo-dama a 2D, antes de efetuar P3CR, tendo em conta a seguinte variante que aparece, por inversão de jogadas, em muitas ocasiões; 01. P4R, P4R; 02. C3BR, D2R; 03. C3B, P3BD; 04. P4D, P3D; 05. B4BD, P3CR? (O correto é C2D); 06. B5CR, C3B; 07. PxP, PxP; 08. CxPI, DxP; 09. P4B, D2R; 10. P5R, B2C; 11. C4R e as brancas ganham; j) Deixar aberta a possibilidade de jogar a dama a 2BD, já que este lance não altera em nada a estratégia de jogo das negras, l) Depois de 02. ..., D2R, NUNCA responder a um possível P4D branco com PxP, pois tal lance deixaria aberta a possibilidade das brancas jogar um perigoso gambito que lhes é favorável, e a coluna do rei estaria semi-aberta, m) Caso as brancas joguem P5D, as negras deverão responder com P4BD.

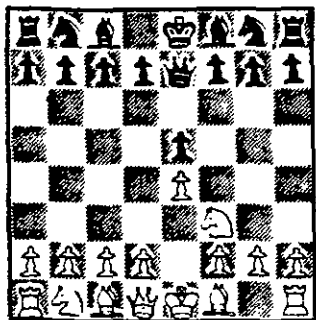

As variantes principais são as seguintes:

- I) 03. C3B, ...
  - II) 03. B4B, ...
  - III) 03. P3D, ...
  - IV) 03. P3CR, ...
  - V) 03. P3CD, ...
- I) Linha com 03. C3B.
- 03) C3B, P3BD; 04. B4B, P3D; existem agora duas sub-variantes principais para as brancas:

- A) 05. P3TR, C2D; 06. P4D, P3CR; 07. B5CR, C(1)3B; 08. PxP, PxP; 09. 0-0, B2C; 10. D2D, 0-0; 11. TD1D, C3C; 12. B3C, B3R; 13. BxB, DxB, etc.
- B) 05. P4D, B5C; 06. 0-0, P3CR; 07. B5CR, C3B; 08. P3TR, BxC; 09. DxB, B2C; 10. PxP, PxP; 11. TD1D, 0-0; 12. D3D, CD2D; 13. T2D, C4B (13. ..., C3C; 14. B3C, TD1D;

15. etc., ou ainda 13. D6D, DxD; 14. TxD, C3C; 15. B3C, CR2D; 16. etc. Nesta linha se 15. BxC, BxB; 16. TxB, CxB; 17. P3CD, R2C as negras ganham a qualidade).

Temos também outras três sub-variantes em que as brancas não desenvolvem o seu bispo-rei por 4BD. Vejamo-las:

1) 01. P4R, P4R; 02. C3BR, D2R; 03. C3B, P3BD; 04. P4D, P3D; 05. B5CR, C3B; 06. P3TR, CD2D;

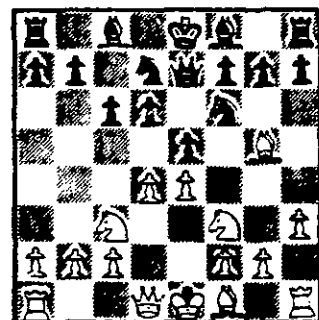

1A1) 07. D2D, P3CR; 08. P5D, P4BD; 09. B3D, B2C; 10. P4CR, P3TD; 11. P4TD, 0-0; 12. R2R, P3CD; 13. C2TR, B2CD; 14. P3B, TR1B; 15. P3CD, D1B; 16. TD1CR, T2B, 17. C1B, T1R; 18. C3R e o ataque branco é ganhador.

1A2) 07. D2D, P3TR; 08. B3R, P3CR//08...., PxB; 09. DxD, P4CD; 10. 0-0-0, P4TD; 11. B4BR, D3R; 12. BxPCD, PxB; 13. CxP, R1D; 14. D3B, C1R; 15. C(3)4D e as brancas ganham//; 09.

P5D, PxB; 10. CxPD, CxC; 11. DxC, D3R; 12. D5C, B2C; 13. B4BD, D2R; 14. B5D, 0-0; 15. 0-0, C3B; 16. P4BD, CxB; 17. PBxC, P4B; 18. TR1B, P5B; 19. B2D, P4C; 20. T2B, P4TR; 21. T(1)1BD, P5C, 22. T7B, D3B; 23. CxPR, P3T; 24. D4T, P4C; 25. D3T, PxB; 26. C7D, D3C; 27. DxPTR e as brancas ganham.

1A3) 06...., P3TR (Ao invés de CD2D); 07. B3R, P4CR; 08. P4CR, B2C; 09. P5D, P4B; 10. B5C+, B2D; 11. P4TD com igualdade.

2) 01. P4R, P4R; 02. C3BR, D2R; 03. C3B, P3BD; 04. P4D, P3D; 05. B3R, B5C; 06. B2R, C2D; 07. D2D, C(1)3B, 08. 0-0-0, P3CR; 09. P3TR, BxC; 10. BxB (A opção é 10. PxB, C4T; 11. PxB, PxB; 12. P4B, CxP; 13. BxC, PxB; 14. DxD, B2C; 15. etc.); B2C; 11. P4CR, P3TR; 12. P4TR, C3C; 13. B2R, C(3B) 2D; 14. etc.

3) 01. P4R, P4R; 02. C3BR, D2R; 03. C3B, P3BD; 04. P4D, P3D; 05. P3TR, C2D; 06. B2R, P3CR; 07. B5CR, C(1)3B; 08. D2D, B2C; 09. PxB, PxB; 10. 0-0, 0-0; 11. TD1D, C4B!; e agora há três continuações:

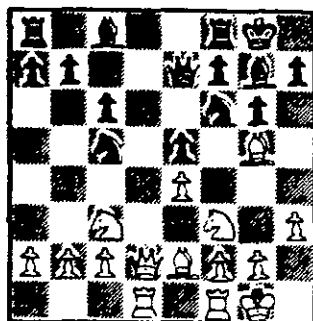

3A) 12. D6D, DxD; 13. TxD, C(4)xP; 14. CxC, CxC, com vantagem das negras.

3B) 12. BxC, DxB; 13. D6D, DxD; 14. TxD, C3R; 15. T(1)1D, C5D!; com vantagem das negras.

3C) 12. P4CD, C3R; 13. CxP//13. D6D, DxD; 14. TxD, CxB; 15. CxC, P3TR; 16. C3B, C4T; 17. etc. //, CxB; 14. DxC, DxD; 15. D3R, CxP! com superioridade negra.

II) Linha com 03. B4B.

A provável continuação é a seguinte: 03. B4B, P3TR; 04. C3B, P3BD; 05. P4D, P3D; 06. 0-0, C3B; 07. P3TR, P4CR; 08. B3R, B2C; 09. D2D, 0-0; 10. PxB, PxB; 11. TD1D, CD2D; 12. D6D, DxD; 13. TxD, C4T, 14. T(1)1D, C3C; 15. B3C, C5B; 16. T8D, B3R; 17. TxD, TxD; 18. BxB, CxB, 19. BxC, PxB; 20. T7D, C4B; 21. T2D, C5T!; 22. etc.

III) Linha com 03. P3D.

03) P3D, P3D; 04.

C3B, P3BD; 05. B2R, C2D; 06. 0-0, P3CR; 07. B3R, C(1)3B; 08. P3TR, B2C, 09. D2D, 0-0; 10. TD1D, C4B com as seguintes alternativas:

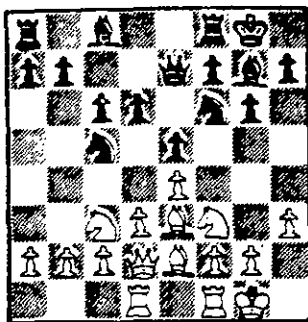

A) 11. BxC, PxB; 12. C2T, B2D; 13. C4C//13. P4B, B3T//, CxC; 14. BxC, BxB; 15. PxB, D5T; etc.

B) 11. C2T, P4D; 12. B5C, P5D; 13. C1C, e as negras terão uma boa partida.

#### IV) Linha com 03. P3CR

03) P3CR, P3CR; 04. B2C, B2C; 05. 0-0, C3BR; e agora:

3A) 06. P4D, P3D; 07. T1R, 0-0; 08. P4B, B5C; 09. D3C, BxC; 10. BxB, C3B; 11. PxP, PxP; 12. B2C, C5D; 13. D3BD, TD1D e as negras possuem pequena vantagem.

3B) 06. C3B, P3B; 07. P4D, P3D; 08. P3TR, 0-0, 09. B3R, CD2D; 10. D2D, C3C; 11. P3C, B2D; 12. TD1D, TD1D; 13. PxP, PxP, 14. D6D, DxD; 15. TxD, B3R; 16. T(1)1D (16. TxT, TxT; 17. CxP,

C4T), TxT; 17. TxT, P3TR; etc.

#### V) Linha com 03. P3CD

A idéia de jogar o BD branco a 3TD, pressionando por toda a diagonal 3TD/8BR (a3-f8) pode ocorrer em inúmeras situações, e até mesmo em variantes acima analisadas. Efetuado no 3º lance, demonstrando de imediato as suas intenções e objetivos, não cria maiores problemas às negras.

A) 03. P3CD, P3D; 04. P3TR (04. B3T, B5C; 05. B2R, C3BR; 06. C3B, P4B; 07. 0-0, BxC; 08. BxB, P3CR; 09. P3D, B2C; 10. D2D, 0-0; 11. TD1D, C3B; etc.), C3BR; 05. C3B, P3CR; 06. B3T, B2C; 07. B2R, 0-0; 08. 0-0, P4B; 09. P3D, C3B, 10. D2D, P3TR; etc.

#### Desenvolvimento do Bispo por 3TD

A) 01. P4R, P4R; 02. C3BR, D2R; 03. C3B, P3BD; 04. P4D, P3D; 05. P3TR, C2D; 06. P3CD, P3CR; 07. B3T, B2C, 08. D2D, C(1)3B, 09. 0-0-0, 0-0; 10. PxP, CxP; 11. CxC, DxC; 12. P4B (12. BxP, CxP!), D4TD; 13. BxP, T1D; 14. B7B (14. P5R, C4T e não se pode impedir CxP, pois se: 15. C2R, DxPT), TxD; 15. BxD, TxT+, 16. RxT, P3C; 17. B4C, P4B; 18. B3T podendo-se prosseguir com C5C obtendo um bom jogo.

B) P4R, P4R; 02.

C3BR, D2R; 03. C3B, P3BD; 04. P4D, P3D; 05. P3TR, C2D; 06. P3CD, P4D! com interessantes possibilidades:

B1) 07. PRxP, PRxP, 08. C2R, P4BD; etc.

B2) 07. PDxP, CxP e agora não serve 08. PxP, CxC+.

B3) 07. B2R, PDxP; 08. CDxP, PxP, 09. DxP, D5C+; etc.

B4) 07. P4TD (Para continuar com a idéia inicial de B3TD), PRxP; 08. DxP (08. CRxP, CR3B; 09. B3T, D4R ou ainda 09. C5B, D4R), PxP; 09. B3T (Se 09. CxP, D5C+), P4BD; etc.

C) 01. P4R, P4R; 02. C3BR, D2R; 03. B4B, P3TR; 04. C3B, P3BD; 05. P4D, P3D; 06. 0-0, C3B;

C1) 07. P3CD, B5C; 08. PxP, PxP; 09. P4TD, D2B e as negras não têm problemas.

C2) 07. P3TR, P3CR; 08. P3CD, CD2D; 09. B3T, P4B com as seguintes alternativas:

C21) 10. C5CD, C3C; 11. B3D, P3T (11. ..., PRxP; 12. CRxP!); 12. C3B, PBxP; etc.

C22) 10. P5D, C3C; 11. B2R, B2C, 12. D2D, 0-0; etc.

C23) 10. PxPB, PxP; 11. C5CD (11. D2D, P3T ameaçando P4CD), C3C; 12. B3D, P3T; 13. C3B, B2C seguido de 0-0, obtendo um bom jogo.

**SOLUÇÕES DOS EXERCÍCIOS PUBLICADOS**

**Nº 07:** 01. ..., P4D!; 02. PRxP, BxP!!; 03. PxB, DxP; 04. D3C, TR1R+; 05. B2R, TD1D; 06. C3B, D7D+; 07. R1B, C4D!; 08. T1R, CxP; 09. D2B, T5D; 10. P3CR, C6T; 11. D5B, DxPCD—+.

**Nº 08:** 01. D7D!! . Qualquer que seja a peça que as negras movam, as brancas respondem com movimento de peça equivalente, dando mate. Ex.: 01. ..., BxD; 02. B3C++ ou 01. ..., RxP; 02. RxP++.

**Nº 09:** 01. D8B+, R2R; 02. B2B!! , DxB; 03. TxP+, R3D; 04. T6R+ etc.

**Nº 11:** 01. T8T, D7T; 02. TxP!! , D1C; 03. T8T, D2T; 04. B6C, etc.

**Nº 12:** 01) 01. TxP!, BxT (01. ..., BxC; 02. T3T+, B5T; 03. P4C++); 02. C3B, B5T; 03. P4C++.

02) 01. PxP, B6R; 02. T4C, B4C; 03. T4T+!, BxT; 04. P4C++.

03) 01. C3B, B8R; 02. CxB, R5T (02. ..., PxP; 03. C3B, P8T=D; 04. P4C++); 03. P3T, R4T; 04. C3D, R5T; 05. C4B, P4T; 06. C6C++.

04) 01. T7CD, B8C (01. ..., B6R; 02. T1C, B4C; 03. T1TR+, B5T; 04. T2T!!!, PxT; 05. P4C++); 02. T1C, B7T; 03. T1R, R5T; 04. R6C, e mate a seguir com 05. T4R++ contra qualquer lance das negras.

**Nº 13:** 01. T5R!, TxT; 02. P7D, T3R+ (02. ..., T5D; 03. P7C, TxP; 04. P8C=D e o final é ganho para as brancas); 03. R5C! (Dominando a casa 6BR), TxP; 04. P8D=C!!! (Não pode haver promoção a dama, pois, haveria "empate" e a promoção a torre também não propiciaria vantagem às brancas), T3D (04. ..., T1C; 05. C6B+ ganhando); 05. C7C+ ganhando.

**Nº 14:** 01. P5B+!, DxP; 02. C4T+!, PxC; 03. B3R!, R4T! (O bispo não pode ser tomado pelas pretas devido o duplo de cavalo em 4BD/c4/, e a dama negra não pode ser tomada pelo bispo devido o afogamento do rei negro); 04. P4C+!, DxP (Não poderia haver a tomada "en passant" devido criar-se uma casa para deslocamento do rei negro, o que propiciaria a tomada da dama negra pelo bispo); 05. B2D!, DxB (Com 05. ..., P4B; 06. BxD, PxB; 07. P5T! as brancas também ganham); 06. C4B+ ganhando.

**Nº 15:** 01. T6C! (Com o objetivo de atrair a dama branca a 3CR situando-se, a mesma, na mesma diagonal que o rei. Obviamente não é possível 01. ..., PxT devido 02. D6R+ seguido de mate), DxT; 02. B5T, BxB (Não é possível 02. ..., DxB devido o mate em 3R /e3/); 03. BxD+, PxB; 04. DxB. Na presente posição, a diferença material não é considerável, porém a melhor estrutura de peões centrais e maior mobilidade de ação, propiciam às negras vantagens que consideramos decisiva.

Futuramente apresentaremos a classificação final, bem como outros informes estatísticos deste que foi nosso primeiro concurso de combinações. A todos os participantes e ao campeão mundial de composição (modalidade mate ajudado) Félix A. Sonnenfeld que muito colaborou conosco na escolha dos exercícios e na verificação da exatidão das respostas enviadas, remetemos os sinceros agradecimentos do corpo redacional da R.B.X.P. pela participação e colaboração.

. Antônio Carlos Rodrigues Alvim.





# Partidas

## TO/04 - Gr. 01

A partida que transcrevemos a seguir foi publicada no Informador (partida nº 300 - página 145) com extensivas análises, o que por si só demonstra a qualidade da mesma. Aos contendoros da mesma, remetemos os nossos cumprimentos.

Luiz Roberto G. Costa  
x  
Sérgio B. Consolino.

01. P4R, P4BD; 02. C3BR, P3D; 03. P4D, PxP; 04. CxP, C3BR; 05. C3BD, P3TD; 06. B5CR, P3R; 07. P4B, B2R; 08. D3B, D2B; 09. 0-0-0, CD2D; 10. P4CR, P4CD; 11. BxC, CxB; 12. P5C, C2D; 13. P5B, C4B; 14. P6B, PxP; 15. PxP, B1B; 16. D5T, T1CR! (O corpo editorial do Informador sugere como alternativa: 16..., B2D; 17. B3T, P5C; 18. C(3)2R, B5T!); 19. R1C/outras alternativas são: 19. T2D; 19. C4B?1 e 19. P3C?1/, 0-0-0; 20. C3C, R1C; 21. B2C!, T1B; 22. T1BD, T1C!; 23. DxPT, T3C;

24. T(1B)1B, T3T; 25. D8C, T3C com igualdade); 17. B3T (A alternativa é 17. DxPT, T3C; 18. D4T, P5C; 19. C(3)2R, B2C; 20. C3C, D1D!?, T3C; 18. TR1R, B2D; 19. C5D, D2C (19...., PxP; 20. PxP+, R1D; 21. DxPT com ataque); 20. R1CN (C5B?1), 0-0-0!; 21. C7R+, BxC; 22. PxP, T1R; 23. D4T, D2B!; 24. T1BR, T2C; 25. T1C, TxT; 26. TxT, P4D!; 27. PxP, DxP; 28. T1D, D4R; 29. PxP, PxP!; 30. DxPT, Empate (0,5 x 0,5).

## VITB - Gr. 39.

Constantino Pritsopoulos  
x  
Paulo S. Panna.

01. P4D, C3BR; 02. P4BD, P3R; 03. C3BD, B5C; 04. P3R, 0-0; 05. B3D, P4D; 06. C3B, P4BD; 07. P3TD, PxPD; 08. PRxP, PDxP; 09. BxP, BxC+; 10. PxP, CD2D; 11. 0-0, D2B; 12. D3C, C3C; 13. B3D, B2D; 14. P4TD, TR1BD; 15. B3T?, BxP; 16. D1C, DxPB; 17. B7R, B7B; 18. BxB, DxB; 19. D5C, C(3B)4D; 20. B5B, P3TD; 21. D5T,

C5B; 22. D1R, P3CD; 23. T1B, D6D; 24. TxC, DxT; 25. C5R, D5T; 26. Abandona (0x1).

## VITB - Gr. 11.

Elbio Bidart Piccolli  
x  
Héctor A. Fernandes.

01. P4R, P4BD; 02. C3BR, P3D; 03. P4D, PxP; 04. CxP, C3BR; 05. C3BD, P3CR; 06. B2R, B2C; 07. 0-0, 0-0; 08. C3C, C3B; 09. B3R, P3TD; 10. P4TD, B3R; 11. C4D, B2D; 12. P4B, D3C; 13. D3D, D1D; 14. B3B, CxC; 15. BxC, B3B; 16. TD1D, D4T; 17. D3R, C2D; 18. BxB, RxB; 19. P5R, P4D; 20. BxP, BxB; 21. TxT, D3C; 22. D4D, DxD; 23. TxD, C4B; 24. P3CR, T(1T)1B; 25. T(1)1D, T2B; 26. C5D, T2D; 27. C6C, T2B; 28. T4B, T3B; 29. P5T, P4TR; 30. P4CD, C3R; 31. TxT, PxT; 32. T7D, T1R; 33. R2B, T1D; 34. TxT, CxT; 35. C7D, abandona (1x0).

Luiz Francisco S. Barbosa  
x  
Ronaldo A. Pacheco.

01. P4R, P4BD; 02. C3BD, C3BD; 03. P4B (As brancas desviavam-se dos sistemas tradicionais como a variante Najdorf, a variante Paulsen e outras mais que surgem após 02. C3B), P3CR (Sólido seria aqui P3R, com o objetivo de, futuramente, prosseguir com CR2R e P4D /ou mesmo P4BR/); 04. C3B, B2C; 05. B4B (A opção aqui é B5C, que conduz a caminhos diversos) P3R (Possivelmente a melhor alternativa); 06. P5B! (Provavelmente o único lance capaz de justificar B4B, e de criar problemas reais as negras), CR2R (Forçando a troca de peões e ameaçando expandir-se com P4D); 07. PxPR, PBxP! (Optando pela linha mais agressiva. Menos complicado é PDXP); 08. 0-0, 0-0; 09. P3D, C4T? (Seria melhor optar por alternativas que propiciassem o desenvolvimento de peças e de forças. O lance do texto, efetuado com o objetivo de eliminação do bispo branco, tem a desvantagem de descentralizar o cavalo inativando-o, já que tal fato não ocorrerá, por um grande período); 10. B5CR (Dificultando a liberação negra com P4D), B3B? (Seria melhor retomar com o cavalo a 3B, centralizando-o para que o mesmo participe ativamente do controle central); 11. P5R, BxB? (Um erro, pois enfraquece as casas negras, além de desprestígio o roque); 12. CxB, C4B; 13. C(3)4R (Defendendo o outro cavalo, além de dirigir-se a 6BR ou mesmo 6D), P3TR? (Enfraquece mais ainda o já

debilidade roque. Torna-se difícil o PCR); 14. C3T, P4D? (Prematura tentativa de liberação. Dever-se-ia primeiramente consolidar a posição); 15. PxP e p, P3C? (Isto deixa as brancas com um perigoso peão passado. A idéia negra é agilizar o desenvolvimento, permanecendo latente a captura do peão dama. As brancas, com um esplêndido sacrifício, demonstrarão a inexistência desta idéia); 16. D4C, R2T; 17. C4B, D1R; 18. B5C!

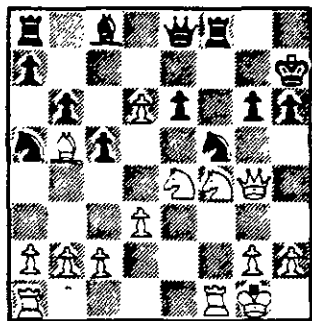

D2B; 19. P7D!, B2C; 20. C6D! (As brancas sacrificam uma peça, com o objetivo de criar maiores perspectivas ao peão passado. Este sacrifício é justificado pela desarmonia existente entre as peças negras), CxC; 21. CxPR, C4B; 22. CxT, TxC; 23. TD1R, B3B? (O erro decisivo. Era imprescindível apossar-se da diagonal 5TD/1R (a4-e8) com a expulsão do bispo branco mediante P3TD e P4CD); 24. D4TD!, BxB (Não é possível aqui 24...., DxD por causa de 25. BxB, CxB; 26. P4CR ganhando qualidade e tampouco 24...., BxPC? devido 25. TBR!); 25. DxB, D4D; 26. T8R, C5T; 27. T7R+! (Forçando a troca de torres para debilitar decisivamente a primeira linha das negras), R1C; 28. TxT+, RxT; 29. T2R, R2C; 30. D4T, C4B; 31. T8R, C3B?; 32. DxC! (Fim

inglório para o equíno. Viveu e morreu para nada), abandonam (1x0). Análises e comentários de ambos os contendores.

## TC II - Gr. 322.

Francisco A. P. Pessoa  
x  
Jorge Luiz F. Amorim

01. P4D, C3BR; 02. P4BD, P3R; 03. C3BD, B5C; 04. D2B, P4D; 05. PxP, DXP; 06. P3R, P4B; 07. P3TD, BxC+; 08. PxB, 0-0; 09. C3B, PxP; 10. PBxP, P3CD; 11. B4B, D3B; 12. B2C, B3T; 13. T1BD, T1B; 14. B3D, DxD; 15. TxD, TxT; 16. BxT, CD2D; 17. P3T, T1BD; 18. R2D, B2C; 19. T1BD, B5R; 20. BxB, CxB+; 21. R2R, TxT; 22. BxT, R1B; 23. C2D, C3D; 24. P4TD, R1R; 25. R3D, R1D; 26. C4B, C2C; 27. P4R, P4R; 28. B3T, PxP; 29. RxP, C(2D)4B; 30. C2C, R2B; 31. R5D, C3D; 32. P5R, C(3)5R; 33. BxC, CxB; 34. P4B, P3C; 35. P4C, R2D; 36. Empate (0,5 x 0,5).

## V TB - Gr. 07

Marco Antônio H. Asfora  
x  
Lauro Vargas Filho.

01. P4R, P3R; 02. P4D, P4D; 03. C3BD, B5C; 04. P5R, P4BD; 05. P3TD, B4T; 06. P4CD, PxD; 07. C5C, B2B; 08. P4BR, C3BD; 09. C3BR, CR2R; 10. B3D, C4B; 11. 0-0, B1C; 12. BxC, PxB; 13. B2C, P4TD; 14. C(5)xP, PxP; 15. P6R, 0-0; 16. C5CR, P3B; 17. CxPTR!, CxC; 18. CxT, C3B; 19. C7D!, BxC; 20. PxB, DXP; 21. D5T, PxD; 22. BxPT, T5T; 23. B5B, TxP; 24. TxT, BxT; 25. T8T+, B1C; 26. B7T, CxB; 27. TxB+, C1B;

28. D3B, R2T; 29. D3T+, R3C;  
30. D3CD, P3C; 31. D3BD,  
abandona (1x0).

## TO/04 - Gr. 04

Alcindo Luz B. Silva  
x  
Admir Gomes Moraes.

01. P4R, P4BD; 02.  
C3BR, P3D; 03. P4D, Pxp; 04.  
CxP, C3BR; 05. C3BD, P3TD;  
06. B5CR, P3R; 07. P4B, B2R;  
08. D3B, D2B; 09. 0-0-0, CD2D;  
10. P4CR, P4C; 11. BxC, CxB;  
12. P5C, C2D; 13. P5B, C4B;  
14. P6B, Pxp; 15. Pxp, B1B;  
16. B3T, T1CR; 17. TR1R,  
B2CD; 18. D5T, T3C; 19.  
C5D!?, D4T; 20. R1C, P5C;

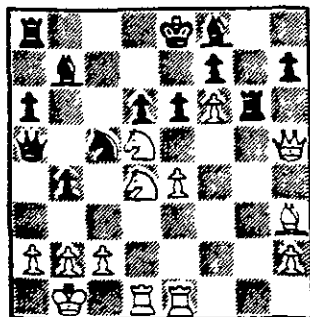

21. CxP, PxC; 22. P7B+, R1D;  
23. Dxp, CxP; 24. Dxt, BxC;  
25. TxB, Pxt; 26. D6R?, R2B;  
27. T1D, T1C; 28. Dxp(5),  
DxD; 29. TxD, T4C; 30. Aban-  
dona (0x1).

## TO/04 - Gr. 01

Milton S. Dahyr  
x  
Luiz R. Guimarães.

01. P4R, P4BD; 02.  
C3BR, P3D; 03. P4D, Pxp; 04.

CxP, C3BR; 05. C3BD, P3TD;  
06. B5CR, P3R; 07. P4B, B2R;  
08. D3B, D2B; 09. 0-0-0, CD2D;  
10. P4CR, P4C; 11. BxC, CxB;  
12. P5C, C2D; 13. P5B, C4B;  
14. P6B, Pxp; 15. Pxp, B1B;  
16. D5T, B2D (Outra opção é  
jogar-se aqui 16. ... T1CR); 17.  
B3T, P5C; 18. C(3)2R, 0-0-0;  
19. Dxp, B3T+; 20. R1C,  
TD1B; 21. D5T, Txp; 22.  
TR1B, T(1)1B; 23. TxD, TxD;  
24. D4T, T3C; 25. T1B!?,

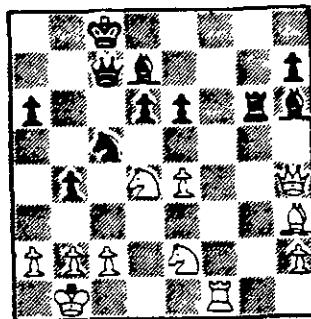

D1D!; 26. DxD?! (Interes-  
sante seria 26. D1R!?), RxD; 27.  
C3CR, B6R!; 28. C3B, B4CD;  
29. T1D, R2B; 30. P5R?, P4D;  
31. B1B?, BxB!; 32. TxB,  
C5R!; 33. C2R, T7C!; 34.  
C1B, TxpT!!; 35. C3D, T6TR;  
36. Abd (0x1).

## Torneio Comemorativo.

Milton Weyrich  
x  
Álvaro M. Cardoso

01. P4R, P4R; 02. C3BR,  
C3BD; 03. B5C, P3TD; 04.  
B4T, C3B; 05. 0-0, B2R; 06.  
T1R, P4CD; 07. B3C, P3D; 08.  
P3B, 0-0; 09. P3TR, C4TD; 10.  
B2B, P4B; 11. P4D, D2B; 12.  
CD2D, C3B; 13. PxpB (Esta  
troca de peões centrais é consi-  
derada a melhor refutação à  
linha adotada pelas negras), Pxp;

14. C1B, P3TR?; 15. C3R,  
B3R; 16. C4TR!?, CxPR; 17.  
C(4)5B, C3B (Pela posseção do  
peão, as negras perderam dois  
tempos); 18. D3B, P5R; 19.  
Bxp, CxB; 20. DxC, B4C; 21.  
C5D, BxC(5D); 22. DxB, BxB;  
23. TDxB, P5B? (Teria sido  
melhor TD1B ou mesmo R1T);  
24. DxC!, abandona (1x0).

## VI TB - Gr. 51

Névio João  
x  
Maurício S. F. Moreira

01. P4R, P4R; 02. C3BR,  
C3BD; 03. B5C, P3TD; 04.  
B4T, C3B; 05. 0-0, B2R; 06.  
T1R, P4CD; 07. B3C, P3D; 08.  
P3B, 0-0; 09. P3TR, P3T; 10.  
P4D, T1R; 11. CD2D, B1B;  
12. C1B, B2D; 13. C3C, C4TD;  
14. B2B, P4B; 15. P3C, PBxp;  
16. Pxp, C3B; 17. B2C, T1B;  
18. D2D, CxPD; 19. CxC, PxC;  
20. Bxp, B2R; 21. TD1B, T3B;  
22. P5R, Pxp; 23. Bxp, D1B;  
24. C4R, CxC; 25. BxC, B5CD!  
26. TxD, BxD; 27. TxD,  
B(2)xT; 28. B6BD, T3R; 29.  
T1D, TxB(3B); 30. TxB, T8B+;  
31. R2T, P3B; 32. Empate  
(0,5 x 0,5).

## VI TB - Gr. 16.

Fernando L. Becker  
x  
José K. Nishiyama

01. P4BD, C3BR; 02.  
C3BD, P3R; 03. C3B, P4D; 04.  
P4D, B2R; 05. B5C, CD2D;  
06. P3R, 0-0; 07. T1B, P3B;  
08. P3TD, C5R; 09. BxB, DxB;  
10. CxC, PxC; 11. C5R, CxC;

12. PxC, D4C; 13. D4D, P4BR; 14. PXP, P4B; 15. OXPR, OXPB; 16. D2B, B2D; 17. B3D, B5T; 18. D2R, B3B; 19. O-O, D4C; 20. P4B, D5T; 21. D2BD, T3B; 22. B4R, T3T; 23. P3T, BxB; 24. DxB, D2R; 25. Td1D, T1R; 26. T2D, T3B; 27. TR1D, T2B; 28. T6D, R1T; 29. Txp, abandona (1x0).

## II CEI (SP) - Gr. 09

Reinaldo Damim

x

Eurico P. Amaral.

01. P4D, C3BR; 02. C3BR, P4BD; 03. P5D, P3D; 04. C3B, P3CR; 05. P4R, B2C; 06. B2R, O-O; 07. O-O, CD2D; 08. B5CR, P3TD; 09. P4TD, D2B; 10. C2D, T1R; 11. P4T, P3C; 12. C4B, T1C; 13. C3R, P3T; 14. B4B, C1B; 15. D2D, P4TR; 16. TR1R, C(3)2D; 17. P4CR, PXP; 18. CXP, C2T; 19. R2T, C(2D)3B; 20. CxC+, CxC; 21. T1C, P4CD; 22. D3D, D2D; 23. T3C, Empate (0,5 x 0,5).

## TO/04 - Gr. 01.

Luiz Roberto G. Costa

x

José Renato B. S. Vieira.

01. P4R, P4BD; 02. C3BR, P3D; 03. P4D, PXP; 04. CXP, C3BR; 05. C3BD, P3TD; 06. B5CR, P3R; 07. P4B, B2R; 08. D3B, D2B; 09. O-O-O, CD2D; 10. P4CR, P4C; 11. BxC, CxB; 12. P5C, C2D; 13. P5B, C4B; 14. P6B, PXP; 15. PXP, B1B; 16. D5T (Na opinião do M. I. Pereny é melhor jogar aqui: 16. T1C!), B2D; 17. B3T, P5C; 18. C(3)2R, O-O-O; 19. DXP, B3T+; 20. R1C, TD1B; 21. D5T, TXP; 22. TR1B, TR1B; 23. TXT, TXT; 24. D4T, T3C; 25. C3BR, P4T; 26. C3C,

D1D; 27. D5T, B5B; 28. C2R, D1B; 29. C(3B)4D, B4R; 30. C3BR, D3T; 31. DxD, TxD; 32. B2C, T3C; 33. T1C, B1T; 34. B1T, TXT! (Novidade, o conhecido era B3BD como foi jogado na partida: Browne x Mecking - San Antônio/1972); 35. C(3B)xT, B4R?; 36. C3BR, B3BD?; 37. CxB, PxC; 38. C3C, R2D; 39. P3TD, R3D; 40. PXP, PXP; 41. P3C, C2D; 42. R1B, R4B; 43. R2D, C3B; 44. B3B, B4C; 45. R3R, P3T; 46. P3T, B1R; 47. B2R, B3C; 48. B4C, B2B; 49. C1T, P4T; 50. B3B, P5T;

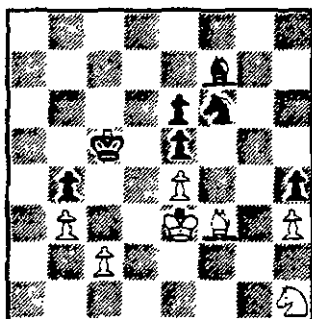

51. C2B, C2D; 52. C3D+, R4C; 53. B2R, R4T; 54. C1R, C1B; 55. C2C, C3C; 56. B5T, C5B; 57. BxB, CxC+; 58. R3B, C5B; 59. R4C, R4C; 60. RXP, R4B; 61. R4C, R3D; 62. B8R, R2R; 63. B5C, R3B; 64. B1B, R3C; 65. R3B, R3B; 66. R3R, R2R; 67. R2D, R3D; 68. P3B, R4B; 69. R2B, C4T; 70. B2R, C5B; 71. B4C, abandona (1x0).

## V CBI - Final

Antônio Pacini

x

Gledstone S. Amorim.

Def. Índia do Rei (E99).

01. P4BD, C3BR; 02. C3BD, P3CR; 03. P4D, B2C; 04. P4R, P3D; 05. C3B, O-O; 06. B2R, P4R; 07. O-O, C3B;

08. P5D, C2R; 09. C1R, C2D; 10. C3D, P4BR; 11. B2D... As brancas permitem que as pretas realizem o famoso ataque Índia, na ala do rei, que consiste no avanço maciço dos peões dessa ala, como se verá no prosseguimento da partida. Como compensação, as brancas terão apreciável vantagem de espaço na ala oposta. As brancas poderiam ter optado pela sequência 11. PXP17, PXP; 12. P4B, com jogo aparentemente menos agudo. 11... C3BR; 12. P3B, P5B; 13. P5B, P4CR; 14. T1B, C3C; 15. PXP!, PXP; 16. C5C... Até aqui, vai tudo de acordo com a teoria desta abertura. A idéia do lance textual é explorar a coluna "c" e, eventualmente, levar este cavalo a "e6". Ao mesmo tempo, o cavalo poderá optar pela manobra em a3/c4. No caso de 16... D3C+, é claro que a resposta teria sido C2B, defendendo tudo. 16...., T2B; 17. D2B, C1R; 18. P4TD, P4TR; 19. C2B, B2D; 20. D3C, B1BR; 21. T2B, P3T; 22. C3TD

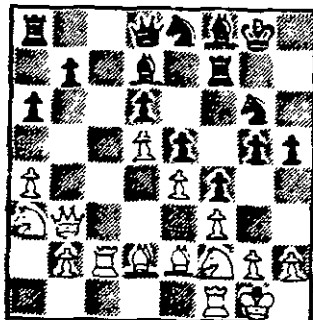

A pressão branca na ala da dama torna-se bastante forte, mas há perigo na ala do rei, principalmente pelo avanço dos peões pretos e ameaças de sacrifícios. 22...., T2C; 23. P5T, C3B; 24. C4B, P5C; 25. PXP,... Este lance me pareceu o mais adequado. 25...., PXP; 26. C6C, P6C; 27.

PxP, PxPC; 28. C3T!... Única jogada para sustentar a posição. De outra forma, o ataque preto é demostroso para as brancas. 28.... CxP; 29. B6T, ... Este era o lance que tinha calculado para complementar a reação necessária. A posição é complexa e algum erro poderia ter cometido. Numa situação complicada como a presente, não há muita opção. Há que confiar e ir à luta! Note-se também que não é fácil para as pretas encontrar jogadas adequadas para prosseguir o seu ataque. 29.... T2T; 30. BxB, D5T? Este certamente é um erro definitivo, pela sequência natural que se desenrolou. Parece forçado 30.... CxB; 31. B3D com jogo aparentemente favorável às brancas. 31. CxB, TxC; 32. D4T!... Lance tático decisivo. Não vejo como salvar a perda de uma peça: 32.... T1-D7!. Não resolve o problema, mas é difícil indicar algo melhor. 33. B6T!, DxB; 34. DxC, C5B; 35. B4C, T2C; 36. T8B, ... A jogada mais natural, porque procura a simplificação com trocas, sempre recomendado quando há vantagem material. 36.... TxT; 37. BxT, T2BD; 38. B6R+!, R1T; 39. T1R,

C4T; 40. R1B, ... Recomendado, porque provoca definições. 40.... D3B+; 41. D3B!, ... As brancas não têm essa nova troca. O final resultante seria ganho para elas. Se 41. D5B??, DxD; 42. BxD, T2B e ganham as pretas. 41.... C5B; 42. CxC, PxC; 43. D5T+ Abandonam as pretas. Uma partida instrutiva para o estudo do ataque de Índia do Rei. Se 43.... T2T; 44. D6R+, R2C; 45. D8C+, R3T; 46. B3T e ganham as brancas. (Comentários por A. Pacini, MI da ICCF).

### I CEI/MG

Francisco C. Schwab  
x  
Guilherme A. Andrade.  
Defesa Alekhine.

01. P4R, C3BR; 02. P5R, C4D; 03. P4D, P3D; 04. C3BR, B5C; 05. B2R, P3R; 06. 0-0, B2R; 07. P3TR, B4T; 08. P4B, C3C; 09. PxP, PxP; 10. C3B, 0-0; 11. B3R, P4D; 12. P5B, BxC; 13. BxB, C5B; 14. B4B, C3B; 15. P3CD, C(6)4T; 16. B3R (16. T1BD, P3CD; 17.

PxP, DxB; 18. B3R, TD1B; 19. C4T, D1C+. Short x Bagirov/ Baku-1983), B4C; 17. D2D, BxB; 18. PxP, P3CD; 19. PxP, PxP; 20. TD1D, T1B; 21. P4R, PxP; 22. BxP, CxPD (Na opinião de Karpov este é um bom lance), 23. C4T,

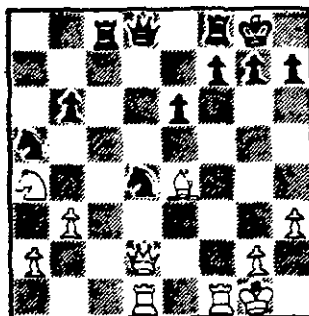

P4R; 24. D4C, D5T; 25. CxP, DxB; 26. R1T (26. DxC(5T), T7B; 27. T2D // 27. T2B, TxT; 28. RxT, D7R± //, D6R+; 28. T(2)2B // 28. T(1)2B, C7R+ //, TxT; 29. TxT, C7R+; 30. R1B, C6C+; 31. R1C, C5R+), T7B; 27. T1CR, TxPT; 28. T1T, C(4)3B; 29. DxB+!?, RxD; 30. TxT, CxP; 31. T1D, C(6)5D; 32. C4T, P4C; 33. T2C, D5B; 34. T1T, P5R; 35. C5B, P6R; 36. C3D, D6C; 37. C1R, P5C; 38. PxP, C4R; 39. abandona (0x1).

## CAMPANHA DOS 2.000 SÓCIOS

*O CXEB precisa de 2.000 sócios para manter o padrão de sua RBXP e os seus demais serviços, como cadastramento, etiquetas, etc. Além disso precisa desenvolver novas idéias. Para tudo isso, e para manter baixo o valor de sua anuidade temos que conseguir um quadro associativo atuante e ativo acima de 2.000 sócios.*

Lembramos que a cada associado apresentado, você fará jus a um prêmio que lhe é automaticamente creditado, prorrogando o vencimento de sua anuidade em três meses.

Colabore com o CXEB. Divulgue-o entre seus amigos. Traga-os para o nosso clube.

**PRESTIGIE. COLABORE. PRESTIGIE. COLABORE. PRESTIGIE.**

# TORNEIO COMEMORATIVO DOS 20 ANOS DO CXEB

Início: 15/01/86

Término: 15/07/87

Os 15 primeiros colocados estarão automaticamente classificados para a fase final.

*Diretor: Mário S. Soares*

*Caixa Postal 1259*

*11.001 - Santos - SP*



Madureira 0 M. Soares - Renato 1 Segalla - F. Afonso 0,5 Renato - Verenhitach 0 Jairo - Bígio 1 Verenhitach - Dirceu 1 Sabino - Dirceu 1 Cid - Dirceu 0,5 Soutello - Jairo 1 M. Rocha - Steinhoff 1 M. Rocha - Soutello 0,5 Ramiro - Steinhoff 0 Gutemberg - Becher 0 Paul - Backes 1 Ramiro - Ramiro 1 Sizanowski - J. Lima 1 Antunes - J. Lima 0,5 Bandos - Neves 1 Valmari - Neves 1 Sizanowski - Sizanowski 0 Bandos - Sizanowski 0 Versano - Salvi 1 Anselmo - Anselmo 0 Cavini - Tanimoto 1 Müller - Bernardo 1 Egri - Hely 0 Rolim - Fragozo 0 Clairton - Clairton 0,5 R. Rikli - Clairton 1 Mendonça - Rolim 1 Pires - Arnor 1 Meyer - Herculano 0,5 Vitor - Ávila 1 Kahala - Ávila 1 F. Afonso - J. Henrique 0 Bertolucci - Cataldi 1 Kahala - Abreu 0 J. Costa - Cataldi 0,5 Clébert - Consolino 1 Dieckmann - Dieckmann 0 Souitiro - Bertolucci 1 Bemvenuti - J. Costa 0 Souitiro - Abandonos: Hilton Moreira Nunes Filho, Décio Tursi, Carlos Alberto Jansson e José Fernando J. Daruiche.

## MELHORES PONTUAÇÕES EM 31/12/1986

COM 5,0 PONTOS: Fábio B. Piccoli, Jorge H. M. Backes, Marco A. de Almeida e Iluska P. C. Simonsen.

COM 4,5 PONTOS: Dirceu B. da Fonseca, Milton Razera Filho e José M. Bandos.

COM 4,0 PONTOS: Luiz H. G. Soutello, Reynaldo A. F. Alvarenga, Manoel O. Moniz Ribeiro, André L. V. Reale, Roberto Tanimoto, Jaime O. Oliveira, José E. Bottino de Moraes, Valderéz Baptista, Vitor Gomes Pinto, Marcus A. Rolim Silva, João C. P. Ávila, Jorge F. B. Cunha, Sérgio B. Consolino, Berto J. Costa, Nelson Bertolucci e Souitiro Futida.

## CAMPANHA DOS 2.000 SÓCIOS

*O CXEB precisa de 2.000 sócios para manter o padrão de sua RBXP e os seus demais serviços, como cadastramento, etiquetas, etc. Além disso precisa desenvolver novas idéias. Para tudo isso, e para manter baixo o valor de sua anuidade temos que conseguir um quadro associativo atuante e ativo acima de 2.000 sócios.*

Lembramos que a cada associado apresentado, você fará juz a um prêmio que lhe é automaticamente creditado, prorrogando o vencimento de sua anuidade em três meses.

*Colabore com o CXEB. Divulgue-o entre seus amigos. Traga-os para o nosso clube.*

**PRESTIGIE. COLABORE. PRESTIGIE. COLABORE. PRESTIGIE.**

## LANCE LIVRE

### SUA SECÇÃO

Esta secção está a disposição da coletividade cexebeana para (gratuitamente) anunciar: venda/troca/compra de material enxadrístico (relógios, jogos, livros, boletins, revistas, etc.), bem como outros avisos/lembretes/convidites. Todo material destinado a publicação deverá ser diretamente remetido ao companheiro Nelson Lopes da Silva (Rua Martim Francisco 265 – São Paulo – SP – 01226).

### MARCANDO ENCONTRO

No quarto domingo dos meses ímpares (22/03; 24/05; 26/07; 27/09; 22/11) os cexebeanos paulistas reunir-se-ão para um torneio confraternizatório no CHESS II (Rua Morato Coelho, 44 – Pinheiros – São Paulo - SP) a partir das 14:00 horas, para o qual ficam todos, desde já, convidados. Para que o evento seja coroado de êxito faz-se imprescindível a presença maciça dos cexebeanos paulistanos, tornando assim viável a programação de outros eventos enxadrísticos que propiciem a todos, a oportunidade de conhecerem pessoalmente seus parceiros.

Compareça.	Prestígie.	Compareça.	Prestígie.	Compareça.	Prestígie.
------------	------------	------------	------------	------------	------------

### PARTIDAS AMISTOSAS

O companheiro Roberto Lima Santos (Rua Frederico Lisboa, 35 – Salvador - BA – 40.001) deseja jogar partidas postais amistosas exclusivamente com jogadores pertencentes a primeira categoria. Aqueles que toparem o convite, devem estabelecer contacto diretamente com o referido companheiro.

### FOLHA DE RESULTADOS (FR).

O companheiro César Augusto (Casa do Estudante. Faculdade de Medicina – Ribeirão Preto – SP – 14.100) deseja obter para a sua coleção números atrasados de nossa Folha de Resultados (FR). Os companheiros que possuírem algum número de FR em duplicata e quiserem cedê-la, deverão escrever diretamente ao César, que antecipadamente agradeça, e compromete-se a arcar com as despesas de porte.

### LIVROS ENXADRÍSTICOS

O companheiro Sérgio Alexandre Dmitruk (Caixa Postal 4263 – Curitiba – /PR/ – 82.500 – Fone: 256-9002) vende livros enxadrísticos, inclusive os recentemente editados. Ele doa 5%, da venda de livros a nossos associados, ao CXEB. Solicite ainda hoje o catálogo e fique a par das mais recentes publicações enxadrísticas do mercado internacional.

### REVISTA ENXADRÍSTICA NACIONAL

**PRETO E BRANCO** – Abrangendo movimento nacional e internacional, xadrez e informática, ratings, partidas analisadas e comentadas, com um seleto e extenso quadro de colaboradores e sob a direção dos mestres Jaime Sunyé Neto e Rubens Alberto Filguth. Os pedidos de exemplares avulsos e assinaturas deverão ser encaminhados a Editora Promocchess (Caixa Postal 2730 – Curitiba – /PR/ – 80.000).

**DISTRAÇÃO DE 1ª QUALIDADE, NOVAS AMIZADES – CADA PARCEIRO UM AMIGO. MUITO XADREZ!!! – SEM PRECISAR SAIR DE CASA. ISSO É O XADREZ POSTAL!. ISSO É O CXEB!!!**

## TORNEIOS – TAXA DE INSCRIÇÃO – SERVIÇOS

### TORNEIO DE CLASSIFICAÇÃO E ACESSO À CATEGORIA ESPECIAL

Escrever ao diretor Aulísio Alves (Rua Camé, 682 – São Paulo – /SP/ – CEP 03121). Não é cobrada taxa de inscrição para esses torneios. É permitida a participação simultânea em até 4 grupos, contanto que as inscrições sejam solicitadas dentro do prazo de 6 meses, contados a partir do início do 1º grupo. Após esse prazo, o associado precisará definir sua categoria nos grupos em andamento, antes de solicitar novas inscrições.

### TORNEIOS TEMÁTICOS

Escrever ao diretor Laudelino Joaquim Santana Filho (Caixa Postal 68 – Carapicuíba – SP – 06301). Taxa de inscrição por grupo Cz\$ 10,00 em cheque nominal ao CXEB. É permitida a participação simultânea em vários grupos seja de temas diferentes ou iguais. Veja a relação atual dos temas nesta edição.

### ALTERAÇÕES DE ENDEREÇO

Deverão ser enviadas diretamente para o TESOUREIRO, Gileno Exalto de Araújo, Rua Santa Maria Goretti, 43 – 40260 – Salvador – BA.

### VALORES DA ANUIDADE

MAI/87 – Cz\$ 200,00 JUN/87 – Cz\$ 220,00 JUL/87 – Cz\$ 240,00 AGO/87 – Cz\$ 270,00

Desejando saber em qual mês vencerá sua anuidade e/ou PARCELAR seu pagamento e/ou obter alguma informação mais específica, escreva para o nosso tesoureiro Gileno Exalto de Araújo (Rua Santa Maria Goretti, 43 – 40.260 – Salvador – BA).

OBSERVAÇÃO – Solicitamos-lhe a gentileza de não enviar ordem de pagamento, mas sim cheque nominal ou vale postal (Agência Central – Salvador) ao C.X.E.B.

### RATING

As consultas e/ou reclamações sobre o "rating" deverão ser diretamente remetidas ao responsável pelo referido setor – Alfredo Carlos Soares Dutra Neto – Caixa Postal, 192 – Rio de Janeiro – RJ – 20001.

### SETOR DE EXPEDIÇÃO

O responsável pelo referido setor é o companheiro Néelson Bertolucci (Rua Capitão Otávio Machado, 513 – São Paulo – /SP/ – 04718) a quem deverão ser encaminhadas as comunicações sobre o não recebimento da R.B.X.P. (F.R.).

### REDAÇÃO

Todo material destinado a publicação na FR. deverá ser enviado ao Diretor Néelson Lopes da Silva (Rua Martim Francisco, 265 – São Paulo – SP – 01226).

### TORNEIOS DA ICCF – WT (World Torneys)

Torneios de classificação (1º, 2º, 3º categorias). Inscrições com o presidente Ubirajara de Oliveira Barroso (Caixa Postal 317 – Salvador – /BA/ – 40.001) ou com o Diretor de Torneios Internacionais Torben Erik Carlsen (Rua Nebraska, 443 – Brooklin – São Paulo – /SP/ – 04560). Taxa de U\$ 6,00 (paralelo), acrescidos de Cz\$ 40,00 para cobrir as despesas de transferência e de porte.

### TORNEIOS DA CADAP

Inscrições permanentes, livres apenas para as categorias I e II. Inscrições com o presidente Ubirajara de Oliveira Barroso (Caixa Postal 317 – Salvador – /BA/ – 40.001) ou com o Diretor de Torneios Internacionais Torben Erik Carlsen (Rua Nebraska, 443, Brooklin – São Paulo – /SP/ – 04560). Taxa de inscrição U\$ 5,00 (paralelo) acrescidos de Cz\$ 40,00 para cobrir as despesas de transferência e de porte.

## REVISTA BRASILEIRA DE XADREZ POSTAL EDITADA PELO CLUBE DE XADREZ EPISTOLAR BRASILEIRO

Redator Responsável: Néelson Bertolucci (Rua Cap. Otávio Machado, 513 – São Paulo – SP – 04718).

Encartes: Proposta de Sócio.

Composição, arte e impressão: Copidart Ltda. (Rua Paulo Setubal, 37 – São Paulo – SP – 02031).

Tiragem desta edição: 1.700 exemplares.



## INFORME DO PRESIDENTE

Em virtude de constantes e elevados aumentos em nossos custos (ocorridos desde julho/86 até o presente momento), causados pelo aumento de 300% nas tarifas postais e de 400% nos aerogramas, além de 130% de aumento no custo de confecção da nossa revista — atualmente ocasionando uma despesa bimestral em torno de Cz\$ 20.000,00 — e elevação nos custos de manutenção do cadastro oficial do clube, a Diretoria viu-se na contingência forçada de elevar os valores atuais de nossa anuidade para poder saldar os compromissos financeiros do clube.

Os novos valores aprovados pela Diretoria foram os seguintes:

MAI/87 — Cz\$ 200,00    JUN/87 — Cz\$ 220,00    JUL/87 — Cz\$ 240,00    AGO/87 — Cz\$ 270,00

Salvador (BA), 10 de Abril de 1987

Ubirajara de Oliveira Barroso.  
Presidente

## ADESIVO CEHEBEANO — REAJUSTE

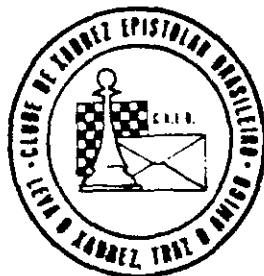

Após mantermos, pelo período de dois anos, inalterado o preço do adesivo do CXEB, atualmente em Cz\$ 5,00, informamos que o mesmo terá seu preço reajustado — a partir de 13/07/87 — passando a custar Cz\$ 10,00. Eis, portanto, uma ótima oportunidade para você adquirir uma boa quantidade de adesivos ao preço de Cz\$ 5,00, e com eles presentear seus parceiros e amigos.

Os adesivos devem ser solicitados ao companheiro Ronaldo Teixeira Neves (Rua José Antônio Marcelo, 19 — Guarulhos — SP — 07050) acompanhados de cheque nominal, devendo os endereços serem transcritos legivelmente.

## INFORME DA TESOUREARIA

Tesouraria: Gileno Exalto de Araújo. (Rua Santa Maria Goretti, 43 — Salvador — BA — 40.260).

### VALOR DA ANUIDADE:

MAI/87 — Cz\$ 200,00    JUN/87 — Cz\$ 220,00    JUL/87 — Cz\$ 240,00    AGO/87 — Cz\$ 270,00

Desejando saber em qual mês vencerá sua anuidade e/ou parcelá-la e/ou obter alguma informação mais específica, escreva-nos indicando o número de sua matrícula no clube, transcrevendo (legivelmente) seu atual endereço para correspondências.

Observação: solicitamos a gentileza de NÃO nos remeter ordem de pagamento, mas sim cheque nominal (ao CXEB) ou vale postal (destinados à Agência Central de Salvador — BA).

Solicitamos a todos que colaborem em nossa redução de custos e despesas, efetuando o pagamento da anuidade vencida tão logo recebam o aviso de vencimento. Temos enviado reiterações de aviso do vencimento o que, além de trabalho extra, proporciona despesas ao CXEB. Contamos com a cooperação de todos.

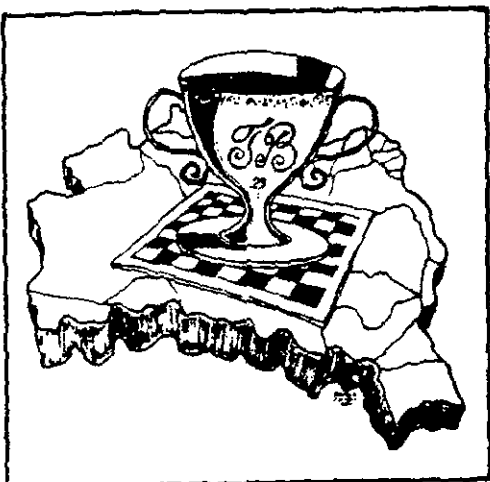

# VII Taça Brasil

Início: 01.09.87

FASE PRELIMINAR

INSCRIÇÕES  
ABERTAS

Estão abertas as inscrições para a **MAIOR COMPETIÇÃO DO XADREZ POSTAL BRASILEIRO**.

Prova aberta à **PARTICIPAÇÃO DE ASSOCIADOS E NÃO ASSOCIADOS** do CXEB, de todas as categorias.

O campeão e o vice-campeão, além das taças alusivas à conquista, poderão participar diretamente da **FINAL DO CBI** – Campeonato Brasileiro Individual. Os demais finalistas, além do título de 1ª Categoria, poderão participar da **SEMIFINAL DO CBI**.

O campeão e o vice receberão ainda frações de norma para a obtenção do título de **MESTRE BRASILEIRO DE XADREZ POSTAL**.

---

## INSCRIÇÕES

---

**TAXAS:** Associados do CXEB — Cz\$ 20,00 por grupo  
Não associados — Cz\$ 30,00 por grupo

**PRAZO:** Até 15.07.87.

**LIMITES:** — Máximo de **03 INSCRIÇÕES POR PESSOA**.  
— Em cada grupo inscrito o participante jogará um **MÁXIMO DE 10 PARTIDAS**.

**DIRETOR:** Antônio Carlos Raposo (Rua Indiana, 974 — 04562 — São Paulo - SP). A quem as inscrições deverão ser solicitadas mediante a remessa de cheque nominal.

**ET** — A forma de disputa desta Preliminar será decidida entre os Sistemas Schuring e Silli, dependendo do número de inscrições.

# INFORME DA DIRETORIA DE TORNEIOS INTERNOS

## RATING: FICHA INDIVIDUAL

Solicitamos desculpas ao corpo social, pelo atraso ocorrido na expedição das FIR, que deveriam ter sido emitidas em janeiro passado. O atraso decorreu de problemas de ordem técnica com o computador.

## ADJUDICAÇÕES: CUIDADO!

*Tem havido casos freqüentes da aplicação pura e simples do art. 33 das Regras dos Jogos, por causa de remessa incompleta de uma das partes. É uma pena que se tenha uma partida sacrificada por falta de atenção na remessa do material. A planilha, a posição, e opinião sobre o resultado e as análises são os requisitos a serem cumpridos: qualquer falta leva à aplicação do artigo 33. Sempre que alguém for mandar uma partida para ser adjudicada, deve dar uma lidinha nas Regras, para evitar dissabores.*

## ADJUDICAÇÕES: COMUNICAÇÃO E CUSTOS

Os processos de adjudicação demandam elevados custos e grande trabalho. Considerados isoladamente, eles se mostram deficitários para o Clube.

Fazemos essa afirmação para pedir aos associados que utilizem esse serviço, sempre dentro do respeito que as atividades do CXEB requerem. Por incrível que possa parecer há jogadores que insistem em perder nas adjudicações, em vez de um sensato e honroso abandono. Posições claramente perdidas custam ao CXEB tempo e dinheiro. Tenham isto em mente, quando forem enviar partidas a julgamento.

Outro aspecto que mostra uma face negativa no relacionamento entre jogadores é a falta de comunicação entre os mesmos ao final do torneio. Ocorre que ambos os contendores enviam material para adjudicação, mesmo..., pedindo o mesmo resultado (empate). Ora, não teria sido mais fácil para todos um acordo de empate, em vez de fazer análises e tudo o mais?

Por fim, um último detalhe negativo: jogadores que ao final do torneio, embora perdidos na partida, não assumem essa condição de perdedores, e não abandonam cavalheirescamente o jogo. Obrigam o adversário a enviar análises e dão trabalho ao Diretor. Precisam amadurecer, e perceber que para poder ganhar é preciso saber perder.

## CARREGANDO O PIANO...

Relacionamos os Diretores que prestam serviços na área da Diretoria de Torneios Internos:

Ademir Antônio Leão Garcia (Torneios e Divisão - TB); Adilson Martins Coelho (Torneios); Alfredo Carlos S. Dutra Neto (Torneios e Rating); Aulísio Alves (Divisão-TCs); Bernardo de Oliveira Martins (Torneios); Claudio Antônio Tonnagutti (Torneios); Dogeival Ferreira Holanda (Torneios); Fernando Wallau (Torneios); Iluska Pereira da Cunha Simonsen (Torneios); Jefferson Luiz Martins (Torneios); João Alberto Correia da Silva (Rating); João de Deus Carvalho (Torneios); João Manoel de Campos (Torneios); João Neumann Neto (Torneios); João Pessoa de Lima (Torneios); Joaquim Fabiano Alves Jr. (Torneios); José Gilberto Meireles (Taça Paul Keres); José Odilon B. Lira de Vasconcelos (Torneios); Laudelino J. Santana Filho (Torneios); Luiz Alberto S. Gaspar (Tor-

neios); Luiz Fernando Cirello (Adjudicações); Manoel Maria Cardoso Filho (Torneios); Manuel Henrique Becker (Torneios); Marco Antônio da Almeida (Torneios); Mário Simulite Soares (Torneios); Marne Medeiros (Torneios); Maurício Soares F. Moreira (Torneios); Nelson Hirsch (Torneios); Nêvio João (Torneios); Paulo Amílcar G. Brião (Torneios e Divisão-CB); Pedro Correa dos Santos Cabral (Torneios); Pedro Luiz de O. Costa Neto (Torneios); Ramiro da Costa Almeida (Torneios); Reinaldo Damin (Torneios); Ricieri Franzone (Torneios); Ruy Castro Monteiro da Silva (Torneios); Sérgio Gonçalves Barbosa (Torneios); Sidnei Martins (Torneios e Divisão-CEI); Tibor Rabockai (Torneios); Torben E. Carlsen (Torneios); Vanildo João Kaupert (Torneios).

**Art. 15** — Hoje falaremos através de um caso real, ocorrido muitas vezes no CXEB, e que retrata um prejuízo que se pode ter, pelo não uso do art. 15:

Jogavam A e B. Após um ano de torneio, o jogador B parou de responder a A, numa posição crítica da partida, a partir da qual haveria a definição do jogo para um dos lados. O jogador A consulta o parceiro C, que confirma que B anda sumido. Aí ele se sossega, pensando que B abandonou o torneio, e não faz uso do art. 15, que é arma indicada para o reestabelecimento de partidas

interrompidas. Ao final do torneio, vem a surpresa: o Diretor pede o material para a adjudicação. Responder ao Diretor que o jogador B faz 6 meses que não responde, não é uma análise ganhadora numa adjudicação.

O torneio se encerrou, e oficialmente aquela partida está em aberto.

Num desses casos mais recentes o jogador A perdeu uma vaga na semifinal por empatar no julgamento uma partida que contava como ganha.

**Moral:** Observem sempre as Regras e evitam surpresas desagradáveis.

---

**DTI — Antônio Carlos Raposo — Rua Indiana, 974 — 04562 — São Paulo — SP**

---



---

## INFORME DA DIRETORIA DE RELAÇÕES PÚBLICAS

---

*Iniciada a Campanha de Divulgação do CXEB, já podemos informar o que está sendo feito e os primeiros resultados:*

1. O quadro social começou a se oferecer para colaborar. Enviamos folhetos promocionais a 33 companheiros de 32 municípios. Alguns já informaram que colocaram os folhetos em quadros de aviso de faculdades, escolas, clubes etc. Esperamos para breve os primeiros pedidos de proposta. Por enquanto enviamos apenas 10 folhetos para cada um, solicitando que sejam colocados em locais onde possam permanecer por tempo relativamente longo. Com isso cada folheto poderá ser visto por grande número de pessoas (A verba é curta...).

*Por enquanto o número de colaboradores está pequeno. Precisamos de muito mais!*

*Para isso iniciamos a CORRENTE-CXEB, isto é, cada cexebiano que já estiver colaborando, ao escrever a seus adversários deverá pedir que colaborem também.*

*Vamos estabelecer como meta ultrapassarmos com município até o fim de maio de 87. Solicitamos aos que já receberam folhetos que informem sobre o desenrolar da campanha nos seus municípios.*

2. Já saiu a 1ª inserção de anúncio na revista "Jogo Aberto". Foi no nº 17 correspondente a NOV/DEZ 86 mas que só foi distribuída em JAN-87. A previsão é colocarmos seis inserções, em números alternados. Teremos assim, anúncio durante um ano (além, é claro, do efeito residual já que as revistas continuarão sendo vistas por um período indefinido de tempo). Em fevereiro e primeiros dias de março já recebemos 35 cartas de interessados em jogar xadrez postal e se associarem ao CXEB.
3. Estamos aguardando a manifestação dos associados do CXEB que tenham possibilidade de conseguir o patrocínio de alguma empresa. Dependendo da quantia que a empresa queira investir, será colocado anúncio na "mídia" correspondente com as palavras "Apoio da Empresa X", "Patrocínio da Empresa X" ou expressão similar. Existem várias outras formas de reciprocidade à empresa patrocinadora. Essa reciprocidade terá que ser estudada caso a caso, podendo haver situações que extrapolem o poder de decisão desta diretoria. Os nossos associados em posição influente nas suas empresas estão com a palavra!

*Com base nas informações disponíveis, calculamos a seguinte evolução do número de sócios ativos no ano de 1986:*

<b>Janeiro:</b>	<b>1306</b>	<b>Julho:</b>	<b>1359</b>
<b>Março:</b>	<b>1322</b>	<b>Setembro:</b>	<b>1382</b>
<b>Maior:</b>	<b>1314</b>	<b>Novembro:</b>	<b>1446</b>

Como se pode observar, enquanto no primeiro semestre houve um aumento de apenas 8 sócios, no segundo, o aumento foi de 132! Acreditamos que esse bom resultado (terminamos o ano de 1986 com cerca de 1500 associados ativos!) se deva à soma dos seguintes fatores:

- a. Divulgação natural feita pelos próprios sócios;
- b. Melhoria da situação econômica do País;
- c. Intensificação da campanha de divulgação com notícias veiculadas pela coluna da Iluska Simonsen no Jornal do Brasil; anúncios espontâneos da Revista Preto e Branco; Notícia veiculada pela coluna de Amâncio de Carvalho no jornal "O Globo"; anúncios no Folheto "A Casa do Mestre" de Antônio Pacini e "last but not least" as chamadas na própria RBXP e a sua distribuição a clubes de xadrez, AAB's e outras entidades.

Novas frentes de trabalho para nossos colaboradores:

- I. Intensificar o envio de notas aos jornalistas amigos (de preferência colonistas de xadrez, mas os demais são muito bem-vindos). Pedimos aos associados que já estejam fazendo esse trabalho que nos informem e mandem recortes das notícias publicadas.
- II. Conseguir gratuitamente anunciar o CXEB em jornais internos de Empresas. Solicitamos aos associados que trabalham em empresas que tem jornais internos que conversem com os responsáveis por esses jornais com o objetivo de divulgarem o CXEB. Caso o nome do CXEB possa aparecer no anúncio então pode ser usado o nosso folheto promocional ou o anúncio que saiu em "Jogo Aberto". Caso, por razões internas do jornal, não possa aparecer o nome do CXEB, então colocar o seguinte texto ou algo similar: "QUER JOGAR XADREZ? Não lhe sobra tempo? Não encontra adversários? Jogue xadrez postal! Informações Caixa Postal 2828. CEP 20.001 - Rio de Janeiro - RJ." Esse é um "filho" inesgotável que temos que trabalhar intensamente. Devemos usar, sempre que necessário, o argumento de que o CXEB não tem fins lucrativos. O trabalho de cada um é relativamente pequeno e os resultados poderão ser ótimos. O objetivo é que o anúncio volte a aparecer periodicamente! Meta para o final de maio - 87 : 50 jornais de empresas!

Tudo o que foi dito aqui confirme a importância da colaboração de quadro social do CXEB nessa Campanha de Divulgação. Só o que pedimos é uma pequena parcela de trabalho de muitos!

DRP - Roberto Saback Vianna - Av. Visc. de Albuquerque, 694/702 - 22450 - Rio, RJ.



## CADASTRO DE CLUBES

Objetivando a atualização de endereços dos clubes e jornais atualmente constando de nosso cadastro oficial, e a ampliação do mesmo, solicitamos a todo o quadro associativo a gentileza de nos escreverem, com a possível brevidade, fornecendo-nos endereços (com os respectivos CEP atualizados) de clubes (principalmente os que possuem departamento enxadrístico) sociais, faculdades, diretórios acadêmicos, jornais, bibliotecas municipais, Comissões Municipais de Esportes, além de Clubes de Xadrez, existentes em seus respectivos municípios.

Agradecemos antecipadamente a todos os companheiros que colaborarem com o CXEB fornecendo-nos os endereços solicitados. OBRIGADO a todos.

Nelson Lopes da Silva (Rua Martim Francisco, 265 - São Paulo - SP - 01226).



## INFORME DA DIRETORIA DE TORNEIOS INTERNACIONAIS

Diretor: Torben Erik Carlsen (Rua Nebraska, 443 - Brooklyn - 04560 - São Paulo - SP).

### 34º ANIVERSÁRIO LADAC - FINAL

		1	2	3	4	5	6	7	8	9	0	1	2	3	4	5	6	7	8	Pts.	S.B.
1. Carlos Rinaldi	ARG		1	1	1	1	1	=	1	=	1	1	1	=	1	=	1	1	=	14,5	
2. Orlando Alcântara Soares	BRA	0		=	=	=	1	1	1	1	=	1	1	1	1	1	1	1	1	14,0	100,0
3. Iluska Simonsen	BRA	0	=		0	1	1	=	1	1	1	1	1	1	1	1	1	1	1	14,0	98,7
4. César Blanco Gramajo	GUAT	0	=	1		=	=	=	1	=	1	1	1	1	1	1	1	1	1	13,5	
5. J. Vacca Errazquin	URUG	0	=	0	=		=	1	=	=	=	1	=	1	1	1	1	1	1	11,5	
6. Ornêlio de Souza	BRA	0	0	0	=	=		=	=	=	1	1	=	1	1	1	1	1	1	11,0	
7. Benito López Esnaola	ESP	=	0	=	=	0	=		0	1	0	1	1	1	1	=	1	1	1	10,5	68,0
8. Alzir Biava	BRA	0	0	0	0	=	=	1		=	=	1	1	=	1	1	1	1	1	10,5	62,0
9. Remo O. Zalla	ARG	=	0	0	0	=	=	0	=		1	1	=	1	1	1	1	1	1	10,5	63,5
10. Héctor Larrauri	ARG	0	=	0	=	=	0	1	=	0		1	0	1	1	1	1	1	1	10,0	
11. A. Marchena Pérez	ESP	0	0	0	0	0	0	0	0	0	0		1	1	1	1	1	1	1	7,0	
12. Alberto Campazas	BRA	0	0	0	0	=	=	0	0	=	1	0		0	0	1	1	1	1	6,5	
13. Paulo Gonçalves Guimarães	BRA	=	0	0	0	0	0	0	=	0	0	0	1		1	0	1	1	1	6,0	
14. A. Novello Meneguzzi	BRA	0	0	0	0	0	0	0	0	0	0	0	1	0		1	1	1	1	5,0	
15. Enio S. Molinari	ARG	=	0	0	0	0	0	=	0	0	0	0	0	1	0		0	1	1	4,0	
16. F. González	ARG	0	0	0	0	0	0	0	0	0	0	0	0	0	1		1	1	1	3,0	
17. E. Martín	ARG	0	0	0	0	0	0	0	0	0	0	0	0	0	0	0		1	1	1,0	
18. J. Pizzarello	ARG	=	0	0	0	0	0	0	0	0	0	0	0	0	0	0	0		0	0,5	

Continuem mandando resultados de partidas em todos os jogos internacionais, bem como jogos comentados para publicação, problemas e solicitações. Participem também dos MATCHES.

## RELEMBRANDO

V ZONAL FINAL - CADAP		1	2	3	4	5	6	7	8	9	10	Pts.	Clas.
1. C. G. Pappier	ARG		1	=	0	=	1	1	1	1	1	7,0	19
2. C. B. Gramajo	GUAT	0		0	=	1	1	1	1	1	1	6,5	29
3. A. Vasconcelos	BR	=	1		=	=	=	1	=	1	=	6,0	39
4. A. Laurencena	ARG	1	=	=		0	1	=	=	0	=	4,5	49
5. P. A. Lopepe	ARG	=	0	=	1		=	0	1	=	=	4,5	59
6. J. Enricci	ARG	0	0	=	0	=		=	=	1	1	4,0	69
7. A. Pacini	BR	0	0	0	=	1	=		0	1	1	4,0	79
8. P. L. N. Dias	BR	0	0	=	=	0	=	1		0	1	3,5	89
9. V. Veronesi	ARG	0	0	0	1	=	0	0	1		1	3,5	99
10. L. L. Maia Filho	BR	0	0	=	=	=	0	0	0	0		1,5	109

OBS.: Solicitamos a todos que jogaram torneios CADAP a partir de Jan. 1982 e que já tenham terminado os mesmos que enviem com urgência cópia dos emparelhamentos e resultados para o DIRETOR do SETOR (TORBEN).

— Solicitamos a todos que estiverem jogando torneios CADAP a partir de JAN. 1984 e que não tenham terminado os grupos que enviem cópia dos emparelhamento(s) e resultados que conhecer para o DIRETOR do SETOR (TORBEN), acompanhado do nome e endereço do diretor que dirige os grupos.

— Solicitamos a todos que jogaram ou estão jogando torneios temáticos da ICCF a partir de Jan. 1984 que enviem cópia dos emparelhamento(s) e resultados para o Diretor do setor (Torben).

— As planilhas das partidas encerradas deverão imediatamente serem enviadas para o diretor do torneio, devidamente assinada, e a cópia da mesma deverá ser enviada para o Diretor do Setor (Torben). Lembramos que as partidas comentadas sempre servirão de base para estudos e auxílio aos enxadristas. Mande portanto as partidas melhores comentadas.

— O Diretor do Setor (Torben) deverá ser sempre acionado quando algo estiver atrapalhando o bom andamento dos jogos. Uma vez enviada a cópia do emparelhamento os jogadores poderão obter a posição do grupo se assim for solicitado. Não se esqueçam que a registrada é fator essencial numa reclamação oficial, bem como a resposta por registrada a uma carta registrada.

— Os diretores dos grupos costumam não responder a solicitações fazendo-o somente com resultados oficiais e através das publicações especializadas. O Diretor do Setor (Torben) está a disposição para ajudá-los no que for necessário.

— Mudanças de endereços deverão ser imediatamente comunicados ao Diretor do Setor (Torben).

## TORNEIOS INTERNACIONAIS PERMANENTES

— **ASCENSOS Y DESCENSOS da CADAP** — categorias II, I e Superior. Nesta última só poderão participar os ganhadores de um Ascenso I, WT I ou ser Categoria Superior da CADAP, ou categoria Especial do CXEB. Taxa US\$ 5,00 (paralelo) + Cz\$ 40,00 (Postagem).

— **WORLD TOURNEYS (WT) da ICCF** — categorias III, II, I, High. Nesta última só poderão se inscrever os ganhadores de WT-I ou pertencentes a Categoria Especial do CXEB. Taxa US\$ 5,00 (paralelo) + Cz\$ 40,00 (Postagem).

As inscrições nos torneios internacionais podem ser feitas com o Presidente Ubirajara de Oliveira Barroso (Caixa Postal 317 — 40001 — Salvador-BA) ou com o Diretor Internacional Torben Erik Carlsen (Rua Nebraska, 433 — Brooklyn — 04560 — São Paulo - SP).

## INFORME DA SECRETARIA

**Secretário:** Nelson Lopes da Silva (Rua Martim Francisco, 265 — São Paulo — SP — 01226).

a) **Novos Associados:** 3782 Edmundo César Madeiros Castilho — 3783 João Fernando Martins Hipperth — 3784 Irineu Vieira da Paixão — 3785 Sebastião Jeovani da Silva — 3786 Braulio Rodrigues de Oliveira — 3787 Amaury Reis — 3788 Marcelo Einhorn — 3789 David Santos — 3790 Antônio Fernando Pimentel Froes — 3791 Walter Marano — 3792 Raymundo Marques — 3793 Alan Paiva Bezerra — 3794 Nilton da Conceição — 3795 Adriano Chedid — 3796 Adriano Fernandes de Oliveira — 3797 Antônio Carlos Muniz — 3798 Antônio Henrique Bonilha — 3799 Bolivar Ribeiro Gonzalez — 3800 Celso Teixeira Miralla — 3801 Conrado de Paulo — 3802 Danilo Pestana de Freitas — 3803 David Douglas Rocha — 3804 Fabiano Liparizi — 3805 Fernando Antônio de Almeida Oliveira — 3806 Herivelto Fernandes Rolim — 3807 Israel Melighandler — 3808 Jesus Gerlach Alves — 3809 Jorge Luiz Valenti — 3810 José Eduardo Gonçalves — 3811 Laudemir Carbonera — 3812 Leo Fabiano Alves — 3813 Leonardo Benz Von Rache — 3814 Luiz Pires Granjo — 3815 Márcio Sanches — 3816 Marcos Bachur de Carvalho — 3817 Marcos Daisuke Oyama — 3818 Max Lay Lima — 3819 Moacir Afonso Possobon — 3820 Nelson Yoshinori Shimabukuro — 3821 Ramon Almeida Pigliasso — 3822 Ricardo Juhás Sanches — 3823 Ricardo Maciel Mora — 3824 Roberto Bittar — 3825 Rodolfo Brasil de Araújo — 3826 Sidinei José Beber — 3827 Urialdo Edgar Nunes Moraes — 3831 Agenor da Costa Junior — 3832 Andrada Márcio Canuto Natal — 3833 André Luiz Mondini — 3834 Antônio Cláudio Kieling — 3835 Antônio Pereira Filho — 3836 Antônio Roberto Ferraz — 3837 Carlos A. D. Nascimento — 3838 Dante Ricardo Chianamee — 3839 Edison Fidelis da Silva — 3840 Edvaldo Monte de Almeida Filho — 3841 Henrique Mauro Gonçalves da Silva — 3842 José Renato Martins Aguiar — 3843 Jucemar José Imperatori — 3844 Júlio César de Castilho Oliveira Costa — 3845 Júlio César Valenti — 3846 Júlio Rafael Holderbaum — 3847 Laerte Dias de Carvalho — 3848 Luiz Fernando Nicolau — 3849 Luis Henrique Maciel da Rosa — 3850 Marcelo Ferreira da Rosa Sobreira — 3851 Ney Regis Siqueira de Alencar — 3852 Nelson M. Silva Junior — 3853 Renato Feijó Aguiar Junior — 3854 Roberto Bontes Monteiro — 3855 Rodrigo de Alencar Olive — 3856 Sebastião Augusto Teixeira — 3857 Sérgio Lopes dos Santos — 3858 Sérgio Mônaco Cardoso — 3859 Steve Wanderson C. de Araújo.

b) **Sócios Readmitidos:** 0344 Juarez James Kamacho — 0866 Alexandre Karon Sobotnjak — 1275 Paulo César de Oliveira Tortora — 0725 César Orlando Ericeira de Almeida — 1699 Dilson Araújo da Silva — 2712 João Oscar Faklen.

c) **Sócios desligados a pedido:** 1893 Pedro Juarez Joly — 2979 Marcelo Paulino — 3071 Sildenir Moreira Costa — 3435 Miguel Atanazio Maisano.

d) **Sócios desligados na forma do artigo 22 "letra d" dos Estatutos:** 3023 Carlos Alberto Viana de Barros Melo — 3128 Fábio Villas Boas — 3195 Joaquim Simplicio Costa Neto — 0841 Lauro Henrique de Carvalho Monteiro da Silva — 0948 Mozart Rosa Abelha — 1074 Sérgio França Martins — 1404 Alexandre Furtado Montes — 1621 Gasparino da Silva Melo — 2741 Ana Maria Fernandes Diez — 2900 Nadir Choueri — 2958 Uelmer João Moreira Ramos — 3068 Ricardo José Dória — 3218 Reinaldo Rubio Cicarone.

e) **Cadastro para efeito de rating:** 3828 Wladimir A. Roman — 3829 José Issamu Kossuga — 3830 Valnir dos Anjos Pereira.

## RESOLUÇÃO DA DIRETORIA — 01/87

### TAXAS DE PARTICIPAÇÃO EM TORNEIOS

1) — As taxas de participação em torneios serão, de acordo com o art. 19, § 01 dos ESTATUTOS, fixadas pela DIRETORIA, diante de propostas apresentadas pelo Diretor de Torneios Internos.

2) — Esta resolução entra em vigor no ato de sua aprovação, ficando revogadas as disposições contrárias.

São Paulo, 01 de Janeiro de 1987.



## ELEIÇÕES CEHEBEANAS

Levamos ao conhecimento do quadro associativo que, apesar da divulgação feita anteriormente, não se apresentou chapa concorrente para disputar as eleições do CXEB. Deste modo, a atual equipe volta a apresentar-se em **CHAPA ÚNICA** na disputa dos cargos para o biênio 1987/1989.

Nossa eleição, realizada por correspondência, será feita da seguinte maneira:

a) No decorrer do mês de Maio serão expedidas aos associados as instruções para o uso do direito a voto, acompanhado do seguinte material:

1) Cédula de votação, contendo o nome **CHAPA ÚNICA** e a designação de seus componentes, com as opções: **SIM e NÃO**.

II) Envelope para a remessa do voto à Comissão Eleitoral, o qual já estará etiquetado e endereçado ao Sr José Rondon da Costa Vandri (Caixa Postal 9651 - São Paulo - SP - 01051), presidente da referida Comissão.

b) Durante a **Assembléia de 12/Julho** os presentes escolherão uma comissão composta de 3 membros para efetuarem a apuração e contagem dos votos, ocasião em que serão abertas as sobrecartas contendo as cédulas de votação.

c) A **Assembléia** declarará eleita e empossada a Diretoria.

Nélson Lopes da Silva.  
Secretário.

## + NOTA DE FALECIMENTO +

Com pesar noticiamos o falecimento do companheiro **Edson Paulo Schroder** (ocorrido em acidente automobilístico na BR-101, proximidades do Balneário de Barra Velha (SC), quando viajava em companhia de sua noiva Srta. Denise Harms que também veio a falecer).

Nascido em 08 de março de 1958, faleceu em 09 de Fevereiro de 1987. Tinha 28 anos de idade. Quarianista de Medicina na Faculdade Católica de Curitiba. Postalista desde 1976, jogou diversos torneios no CXEB e na CADAP. Foi várias vezes campeão municipal de São Bento do Sul, onde exerceu diversos cargos na Sociedade Ginástica e Desportiva São Bento, tendo sido Técnico Enxadristico seu último encargo exercido.

A Secção de Xadrez da SGDSB, os seus companheiros que o conheceram (ao longo de muitas jornadas, seja por correspondência, seja diante do tabuleiro em vários torneios), os seus amigos, colegas e familiares deixam aqui, nesta última homenagem, o seu preito de Saúde.

ADEUS COMPANHEIRO!

## VENCIMENTO DE ANUIDADE.

Veja na etiqueta de endereçamento da revista o mês de vencimento da sua anuidade. Colabore com a Tesouraria, enviando seu cheque com antecedência.

XADREZ É ESPORTE.

## ADJUDICAÇÕES: ESCLARECENDO E AGRADECENDO!

*Queremos agradecer a todos aqueles que tem respondido afirmativamente ao nosso convite para participar da equipe de adjudicadores do Clube.*

*Aproveitamos para esclarecer a todos os convidados, tanto os que aceitaram como os que ainda não responderam à nossa consulta, que a carga de trabalho é amena. Em média, cada juiz recebe uma partida a cada 2 meses, o que, sem dúvida, é bastante tranquilo.*

*Existem, todavia, épocas onde se encerram os grandes torneios do CXEB, como a Taça Brasil e o CBI, nas quais podemos chegar à necessidade de que cada árbitro cuide de duas partidas por mês. No outro extremo, há fases onde, por 6 meses ou mais, não há trabalho para um colaborador.*

*Dentro dessa média de distribuição existe ainda a possibilidade de o próprio juiz determinar a sua carga, de acordo com a sua disponibilidade de tempo e a sua satisfação em prestar esse serviço. Uns pedem para não receberem partidas por uns meses, e outros pedem sempre mais partidas.*

*Elucidamos assim às consultas que nos foram feitas sobre o volume de serviços que cada adjudicador assume. Esse, como os demais serviços do CXEB que são feitos com base na colaboração e amor ao Clube, é um empreendimento administrado de comum acordo, onde não tem sentido que haja prejuízos para quem está ajudando.*

*À vista disto, continuamos aguardando a manifestação de alguns convidados que ainda não nos responderam ao nosso convite.*

*Precisamos ter uma equipe grande para fazer face à VI - Taça Brasil, e para diluir o trabalho, tornando-o ameno e agradável.*

### Setor de Adjudicações

**Diretor: Luiz Fernando Cirello - Caixa Postal 55043 - CEP 04799 - São Paulo - SP.**

### III - TORNEIO "DR. AYDANO CARNEIRO"

**Nelson Lopes 1 Bernardo - Marco Antônio 1 Queiroz - Bernardo 1 Dutra - N. Lopes 1 Bertolucci - Ademir Antônio Leão Garcia abandona - Luiz Augusto Soares Gaspar abandona -**

### AMISTOSO - 12/07/87.

### CLUB ATLÉTICO PAULISTANO x CXEB

**O CXEB fará um amistoso "ao vivo" com a equipe do Club Atlético Paulistano na data de 12/07/87 por volta das 14:00 horas (logo após o término de nossa Assembléia).**

**Para que continue sendo viável a realização destes nossos periódicos amistosos faz-se imprescindível que contemos com a colaboração de nossos companheiros (independente de seus níveis técnicos!), pois, sem jogadores não há amistosos!**

**PRESTIGIEM. COLABOREM. PRESTIGIEM. COLABOREM.**

Gostaria de me manifestar sobre as interessantes propostas apresentadas pelo companheiro Dicolla, na RBXP 101, à página 14, especificamente sobre o item 3, Auxiliar de Diretor Assistente.

De início, cumpre colocar que a criação desse auxiliar bem como as suas tarefas, não são matéria de Regras dos Jogos, e sim assunto de âmbito interno, administrativo. Isso, todavia não afeta a idéia em si mesma.

Sobre a proposta toda, cabe ainda um reparo: ela foi submetida à Reunião de Diretores, em julho passado, em Niterói, e não à AGO, como consta, à página 15. As alterações de Regras e Regulamentos são de competência da Diretoria do Clube, e não de Assembleias.

Voltando ao item 3 proposto, devo dizer que ele foi rejeitado pelos diretores presentes em Niterói, conforme consta do item 10, à página 06, da RBXP 99. A rejeição foi ampla, pelos motivos que procurarei resumir a seguir.

O principal, e por si só suficiente, impediço à criação dessa figura, reside no fato de ser inconveniente que um jogador participe, de alguma forma, da administração de um torneio, no qual é um interessado direto. Para mim, isso já encerra o assunto, como inviável. Já houve casos, no próprio CXEB, e os resultados não foram satisfatórios. Ou o auxiliar tira proveito de alguma informação, o que seria lamentável, ou ele não tira proveito algum, mas será suspeito de o ter feito, por algum mau perdedor. Em qualquer situação, a coisa ficou insatisfatória.

Outra questão que levanto é o porquê da criação desse auxiliar? Simplificar a tarefa dos Diretores-Assistentes? E quem falou que elas são de tal ordem complexas, a necessitarem de simplificação? Quem respondeu a isso foram os próprios DAs; que rejeitaram a idéia. É preciso ter em mente que não será a denominação da função que irá eliminar trabalho. Nem mesmo a criação de alçadas inferiores consegue isso, pois aumenta a necessidade de controles, e os serviços paralelos.

Dirigir um torneio dá um certo trabalho, é óbvio. Dependendo do tempo disponível e da aptidão de cada um, isso não é problema, e sim algo que se faz com satisfação, ciente de estar ajudando o CXEB e os companheiros de Clube.

Transmitir avisos do Diretor, pesquisar entre os demais as sumidas de terceiros, fornecer informações, etc... não precisa de designação especial. Isso já é feito por muitos, e faz parte de rotina normal de qualquer torneio. Querer obrigar que todos ajam dessa forma é ignorar a realidade, além de ser um autoritarismo utópico. A colaboração tem de ser algo espontâneo, já por definição.

Dessa forma, com meus respeitos ao companheiro que propôs a figura do auxiliar, julgo-a imperfeita, inviável e desnecessária.

Antônio Carlos Raposo

## ADESIVO CEHEBEANO - REAJUSTE

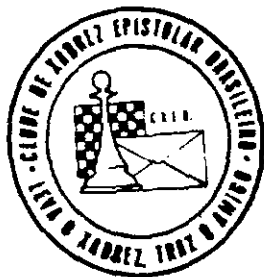

Após mantermos, pelo período de dois anos, inalterado o preço do adesivo do CXEB, atualmente em Cz\$ 5,00, informamos que o mesmo terá seu preço reajustado - a partir de 13/07/87 - passando a custar Cz\$ 10,00. Eis, portanto, uma ótima oportunidade para você adquirir uma boa quantidade de adesivos ao preço de Cz\$ 5,00, e com eles presentear seus parceiros e amigos.

Os adesivos devem ser solicitados ao companheiro Ronaldo Teixeira Neves (Rua José Antônio Marcelo, 19 - Guarulhos - SP - 07050) acompanhados de cheque nominal, devendo os endereços serem transcritos legivelmente.

# CAMPEONATO BRASILEIRO INDIVIDUAL

## V - FINAL

Início: 18/03/85

Término: em aberto

O Campeão obtém o título de Mestre Brasileiro de Xadrez Postal, o vice obtém mais norma, o terceiro colocado obtém 1/3 da norma, e o quarto colocado obtém 1/4 da norma para a obtenção do referido título.

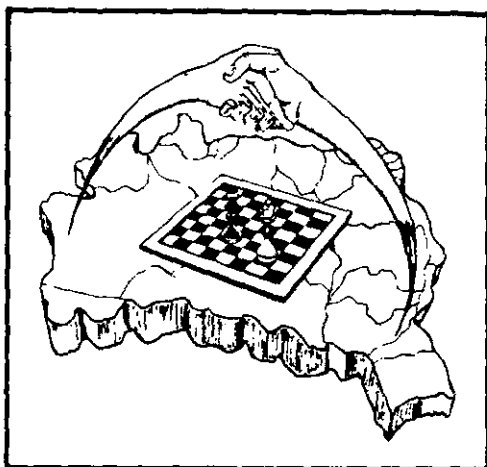

*Diretor: Maurício S. F. Moreira*  
*Rua Lutfalla Salim Achoa, 153*  
*04017 - São Paulo - SP.*

NOMES	1	2	3	4	5	6	7	8	9	10	11	12	13	14	15	16	17	18	19	20	21
Costa, Pedro Segundo			0	1		=	0	1	0	0	=	0		=	0	0	1		0	=	1
Pacini, Antônio				1			1	1	1	1					0				0	=	1
Amorim, Gladstone S.	1			1		1	1	1	1	1			=	1	0	=	1		1	1	1
Paiva, José Pinto de	0	0	0			0	1			1				=	1		1			=	1
Brião, Paulo Amílcar G.								1		1				=	0						1
Vasconcellos, Arnaldo	=		0	1				1	=	=	1			=	0		=	=	=	=	1
Simonsen, Iluska P. C.	1	0	0	0					=	1			=	1		=	=		1	1	1
Aiello, Murilo Martha	0		0		0	0			0	1	0	0		=	=	0	=	0	=	0	1
Richieri, Américo - Filho	1	0	0			=	=	1		1		=	0		0	1	1	=	=	=	1
Alves, Joaquim F. - Junior	1	0	0	0	0	=	0	0	0		0	0	=	0	0	0	1	0	=	0	1
Fajó, Petry	=					0	1		1					0	1		=				1
Portilho, Gilberto Fraga	1							1	=	1				=			1		1	1	1
Soares, Orlando A.			=				=	1	=									=	1		1
Vinagre, Henrique P. M.	=		0	=	=	=	0	=		1	1	=			=		1		=	=	=
Pinto, Alberto C. M.	1	1	1	0	1	1		=	1	1	0			=		1	0		1	=	1
Schuster, Mário C. J.	1		=			=	1	0	1					0			1		1	=	1
Gemignani, Manrico	0		0	0		=	=	=	0	0	=	0		0	1	0		0	=	=	1
Crece, Salvador H.						=	1	=	1								1		1	=	1
Homsí, Georges	1	1	0			=	0	=	=	=		0	0	=	0	0	=	0		0	1
Reis, César R. S.	=	=	0	=		=	0	1	=	1		0		=	=	=	=	=	1		1
Fernandes, José C. - Junior	0	0	0	0	0	0	0	0	0	0	0	0	0	=	0	0	0	0	0	0	0

## VI - SEMIFINAL

Início: 01/04/86

Término: 01/10/87

Os dois primeiros colocados de cada grupo, estarão classificados para a fase final.

*Diretor: Ademar A. Leão Garcia.*

*Caixa Postal 225*

*17.930 - Tupi Paulista - SP*

GRUPO 01 - Silva 0,5 Alvaranga.

GRUPO 02 - Santos 0,5 Nagy - Nagy 1

Joly.

GRUPO 03 - Meirelles 0 Campos.

GRUPO 04 - Iwakura 1 Pirro.

GRUPO 05 - Medeiros 1 João - Chacon

0 Medeiros - Saboya 1 Chacon - Saboya 0,5

Medeiros - João 0 Chacon - Alves Jr. 0 Falleiros

- Alves Jr. 0 Brião - Alves Jr. 0 João.

GRUPO 06 - Simonsen 0 H. Silva - Travi  
1 Rocha.

GRUPO 07 - Camargo 0,5 Moreira - Bernardino 1 Campos - Queiroz 0 Hirsch - Hirsch 0  
A. Oliveira - Moreira 1 Freire.

GRUPO 08 - R. Filho 1 Joly - Riemsdijk  
0 R. Filho.

## VII - PRELIMINAR

Início: 01/03/86

Término: 01/09/87

Os dois primeiros colocados de cada grupo, estarão classificados para a fase semifinal.

*Diretor: João Neumann Neto*

*A/C Banco do Brasil S/A*

*89.290 - São Bento do Sul - SC*

GRUPO 01 - Brasil 1 Ruiz - Suzuki 1  
Brasil - Turine 0 Suzuki - Ruiz 0 Suzuki - Brasil  
0 Simões.

GRUPO 02 - Zélio 1 Schröder - Humberto 0,5 Paúl - Zélio 1 Humberto - Falleiros 1  
Semer - Falleiros 1 Zélio.

GRUPO 03 - Schröder 1 Oliveira - Diniz 1  
Schröder - Vieira 0 Ruy - Schröder 0,5 Ruy.

GRUPO 04 - Caiafa 0 Futida - Hely 0,5  
Caiafa - Futida 1 Wallau - Wallau 1 Hely - Celso  
A. P. C. Leite e Joseph G. Kahala abandonam.

GRUPO 05 - Andrade 0,5 Moacir - Lopes  
0 Andrade - Joseph G. Kahala abandona.

GRUPO 06 - Clairton 0,5 Ribeiro - Nêvio  
0,5 Clairton - Nêvio 0,5 Tibor - Nêvio 0,5 Muzio  
- Clairton 0,5 Suzuki - Lopes 0,5 Agustini -  
Lopes 1 Nêvio - Martinez 0 Laudelino - Tibor 0  
Lopes - Suzuki 1 Nêvio.

GRUPO 07 - Costa 1 L. Barbosa - Costa 1  
Rikli - Clairton 0,5 Sanchez - Sanchez 1 Martins  
- Martins 0 Costa - Clairton 0,5 L. Barbosa -  
Debs 1 Luz - Debs 1 Rikli - Rikli 0 Clairton -  
Normando P. Vital Jr. eliminado.

GRUPO 08 - Sopko 0,5 Massa - Agustini  
1 Meireles - Massa 0,5 Luz - Agustini 1 Lima -  
Meireles 0,5 Carvalho.

GRUPO 09 - Moreira 1 Ávila - Ávila 1  
Carvalho.

GRUPO 10 - Bonilha 0 Ruiz - Bonilha 0  
Costa - Carvalho 0 Costa - Constantino D. Pritaspoulos eliminado.

GRUPO 11 - Carvalho 0,5 Pereira - Carvalho 0,5 Cardoso - Dutra 1 Cardoso - Dutra 1  
Barroso - Dutra 0 Carvalho - Portella 0,5 Warner  
- Warner 1 Cardoso.

GRUPO 12 - Ornêlio 1 Carvalho - Breitenbach 1 Carvalho - Breitenbach 1 Agustini - Carvalho 0 Andrade - Carvalho 0 Aguiar - Paiva 0  
Ornêlio - Paiva 0 Andrade - Paiva 0 Breitenbach  
- Vieira 0 Moraes - Ornêlio 0,5 Andrade - Paiva  
0 Carvalho - Andrade 1 Vieira - Andrade 0  
Agustini - Andrade 1 Aguiar.

GRUPO 13 - Caiafa 0,5 Veloso - Heron 0  
Leon - Gomes 0 Heron - Veloso 1 Gomes -  
Gomes 0 Caiafa - Marcelo A. Urquiza eliminado.

**DISTRAÇÃO DE 1ª QUALIDADE, NOVAS AMIZADES - CADA PARCEIRO UM AMIGO. MUITO XADREZ!!! - SEM PRECISAR SAIR DE CASA. ISSO É O XADREZ POSTAL!. ISSO É O CXEB!!!**

# TAÇA BRASIL

## VI - PRELIMINAR

### GRUPOS 01 a 10

*Diretor: Tibor Rabockai*  
*Rua Inhatium, 175*  
*05060 - São Paulo - Sp*

Os dois primeiros colocados de cada grupo estarão, automaticamente, classificados para a semi-final.

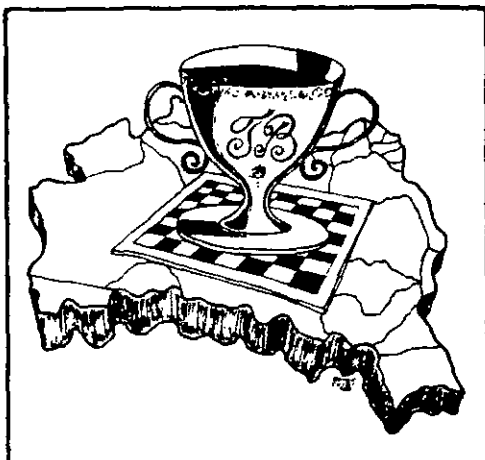

*Em virtude do grande número de cartas extraviadas ultimamente, é aconselhável remeter ao diretor a lista de resultados das partidas já terminadas, para conferência, caso ainda os colegas não o tenham feito.*

**GRUPO 01** - Alegretti 1 Greve - Greve 1  
Nilo - Greve 0,5 Mazetto - Mazetto 0 Nilo -  
Mazetto 1 Sandoval - Cleber 0,5 Sandoval - Nilo  
1 Sandoval.

**GRUPO 02** - Irajá 0 Jadir - Clérici 0 Jadir.

**GRUPO 03** - Sandoval 0 Punhague - Jefer-  
son 0,5 Carqueira - Jurandir 1 Tursi.

**GRUPO 04** - Ivan 0,5 Souitiro - Dogeval  
0 Valdomiro - Dogeval 0,5 Grassi.

**GRUPO 05** - Vieira 0,5 Pessoa.

**GRUPO 06** - Pulici 0 Diniz - Almor 0,5  
Pulici - Guedes 1 Laudelino - Ullivari 1 Laudelino.

**GRUPO 07** - Pohlmann 0 Giebel - Pohl-  
mann 0 Dogeval - Jurandir 0,5 Dogeval.

**GRUPO 08** - Cortez 0 Nelma.

### GRUPOS 11 a 25

**GRUPO 11** - Blanco 0 Simões - Duprat  
0,5 Simões.

**GRUPO 12** - Raul 0,5 Consolino - Lima 0  
Narciso - Jeferson 0 Raul - Consolino 1 Pereira.

**GRUPO 13** - Sem ocorrência no período.

**GRUPO 14** - Chacon 1 Raggiotto -  
Raggiotto 0 Camargo - Damacena 1 Raggiotto -  
Gazzola 1 Raggiotto - Damacena 1 Jeferson.

**GRUPO 15** - Ailton Renato Stefanelli eli-  
minado (Art. 23) - Danilo Baule Santoro eli-  
minado (Art. 23) - Alves 0 Cardoso - Bittencourt 1  
Alves - Alves 0 Santos - Alves 0 Bastos.

**GRUPO 16** - José Francisco Abreu Júnior  
eliminado (Art. 23) - Juarez 0 Becker.

**GRUPO 17** - Luiz Darlei Scherer abandona  
- Caiafa 0,5 Carvalho - Caiafa 1 Konzen - Casti-  
lho 0,5 Scaglia - Soares 0,5 Castilho - Borges 0,5  
Caiafa.

**GRUPO 18** - Andor 1 Consolino - Carva-  
lho 0 Consolino - Augusto 0 Kipper - Cirillo 0,5  
Consolino - Ramos 0,5 Duarte - Consolino 1  
Andrade.

*Diretor: Dogeval Ferreira Holanda*  
*Rua Manoel Jorge, 583 - Santos Dumont*  
*79.600 - Três Lagoas - MS.*

**GRUPO 19** - Carvalho 0,5 Caiafa - Alves 0  
Carvalho - Ricci 1 Vasconcelos (Art. 23) - Caiafa  
0,5 Jeziel.

**GRUPO 20** - Noronha 1 Augusto - Augus-  
to 1 Morau.

**GRUPO 21** - Eunen 1 Miranda - Eunen  
0,5 Teixeira.

**GRUPO 22** - José Manuel Martinez Cortez  
abandona - Pedro Juarez Joly abandona - Lee 1  
Beecher - Raggiotto 0 Garcia - Raggiotto 0 Borges  
- Caraver 1 Raggiotto - Raggiotto 0 Lee -  
Raggiotto 0 Nakata.

**GRUPO 23** - Luiz Roberto Souza Vieira  
eliminado (Art. 23) - Junqueira 0 Donizetti -  
Donizetti 0,5 Gil - Junqueira 0,5 Portella.

**GRUPO 24** - Cardoso 0,5 Dario - Pavan  
0,5 Dario - Pereira 0,5 Dario - Takatsu 0,5  
Efremoff - Efremoff 0,5 Vieira - Gaspar 0  
Efremoff - Anjos 1 Morau - Barbosa 0 Freitas.

**GRUPO 25** - José de Arimateia Tavares  
eliminado (Art. 26) - Borges 0 Santos.

## GRUPOS 26 a 40

*Diretor: Névio João*  
*Caixa Postal 1031*  
*79001 - Campo Grande - MS*

**GRUPO 26** - Petraglia 0 L. Barbosa - Florenzano 0,5 O. Souza - J. Souza 0 Florenzano - Florenzano 0 Petraglia.

**GRUPO 27** - Arroyo 0 Meira - Pires 1 Coelho - M. Cardoso 0 Pires - Meira 1 A. Souza - Lira 0,5 L. Galvão - Arroyo 1 Havanyr - Marone 1 Fernandes - Lira 1 Pires (Art. 33).

**GRUPO 28** - Consolino 1 Guerche - Umemura 1 Guerche - M. Almeida 0 J. Ávila.

**GRUPO 30** - Pantoja 1 Castro - Pantoja 1 Alves - Rocha 1 Pantoja - Ferrari 1 Coutinho - Rocha 1 Ludwig - Alves 0 Rocha (Art. 21) - Alves 1 Castro - Ludwig 0 Ferrari.

**GRUPO 31** - Vieira 0,5 Moraes - D'Ávila 0,5 Moraes - Moraes 1 Matos.

**GRUPO 32** - Prata 0 Paul - Tonolli 0,5 Marques - Barata 1 Tonolli - A. Souza 0,5 Tonolli - M. Almeida 0,5 Tonolli - Barata 0,5 Eunen - Tonolli 0,5 Eunen.

**GRUPO 33** - Coelho 1 Castor (Art. 21).

**GRUPO 34** - Dario 0,5 Santana - Dario 1 Ermano - A. Souza 0 Santana.

**GRUPO 35** - Kikuchi 1 Kover - Freitas 1 Reis - Magalhães 0,5 Freitas - Freitas 1 Kikuchi - Pantoja 0 Magalhães.

**GRUPO 36** - Dario 0,5 Abreu - Freitas 1 Abreu - Reis 1 Ludwig - Breitenbach 1 Reis - Dario 1 Reis - Freitas 1 Reis.

**GRUPO 37** - Guerche 0 L. Silva (Art. 21).

**GRUPO 38** - J. Silva 0,5 Moraes - Takatsu 0,5 J. Silva - A. Cardoso 0,5 Umemura.

**GRUPO 39** - Magalhães 0 Penna (Art. 21) - Alves 0 Vaz - Alves 0 Penna (Art. 21).

**GRUPO 40** - Ermano 1 Mazzarolo - Guimarães 0,5 Amorim - Guimarães 0,5 Brito - Bastos 0 Guimarães - Guimarães 1 Arruda - Borowski 0 Arruda - Brito 0 S. Souza.

## GRUPOS 41 a 55

**GRUPO 41** - Senff 0,5 Dieckmann - C. Carvalho 0 Vasconcelos - C. Fernandes 1 Jensen - C. Carvalho 0 Rikli - T. Costa 1 C. Carvalho - Senff 0 Vasconcelos - Dieckmann 1 T. Costa - L. Dantas 1 Dieckmann - R. Feitosa 0 Vasconcelos - R. Feitosa 1 Carlsen - Marco Antônio Abrachado eliminado (art. 23).

**GRUPO 42** - R. Dutra 0,5 P. Ferreira - P. Ferreira 0,5 Massa - Bergamaschi 1 Massa - P. Barros 1 Bergamaschi.

**GRUPO 43** - H. Corrêa 0 J. Pereira - A. Faria 1 H. Corrêa - C. Carvalho 0 M. Machado - L. Sousa 1 B. Cruz - Massa 1 M. Machado - J. Pereira 0,5 C. Carvalho - Massa 0,5 A. Faria - A. Faria 0 M. Machado - Vasconcelos 0,5 C. Carvalho - Barea 0,5 Vasconcelos - Barea 0,5 S. Feitosa - C. Carvalho 0 L. Sousa - Massa 0,5 C. Carvalho - M. Machado 1 S. Feitosa - L. Souza 0 J. Pereira (art. 21).

**GRUPO 44** - Vigna 0,5 C. Costa - Pantoja 1 G. Lopes - Fagnoli 1 Vigna - B. Silva 1 Pantoja - Hilton Moreira Nunes Filho abandona - Rubens Correia Costa eliminado (art. 26) - Rui Barbosa eliminado (art. 23).

*Diretor: Pedro Corrêa Cabral*  
*SQS 110 - Bloco F - Apto. 104*  
*70373 - Brasília - DF*

**GRUPO 45** - C. Costa 0 V. Silva (art. 21) - L. Gomes 0 Cano - Cano 1 S. Lages - S. Lages 0 Cavini - V. Silva 1 Saraiva - V. Silva 1 Cavini - A. Oliveira 0,5 V. Silva - A. Oliveira 0,5 Cavini - Jorge dos Santos Filho eliminado (art. 23) - Rubens Correia Costa eliminado (art. 26).

**GRUPO 46** - Anjos 0 Abramides - F. Sampaio 1 Abramides - Abramides 0 Wonsowski - Abramides 1 Amorim - Wonsowski 0,5 Amorim - Abramides 1 Nhan - Bergamaschi 0 S. Feitosa.

**GRUPO 47** - Destefani 0,5 Martinho - Macário 1 Mocherniuk - Carlsen 0 Pereira - Pereira 0,5 Macário.

**GRUPO 48** - Ordakowski 0,5 M. Moreira - Karoly 1 Ordakowski - Soboll 1 Kaupert - Kaupert 0 Karoly - Karoly 0,5 M. Moreira - M. Moreira 0,5 Nagy - Karoly 1 L. Prado - Irving Edgar Viluça de Leon eliminado (art. 23).

**GRUPO 49** - Leone 1 B. Costa - Serschon 0 F. Braga - B. Costa 1 Serschon - F. Braga 1 M. Andrade - F. Braga 0,5 Leone.

**GRUPO 50** - S. Maia 1 F. Braga - Abrachado 0 S. Maia - S. Filho 1 C. Carvalho - Abrachado 0 M. Santos - M. Santos 0 F. Braga - M.

Santos 0,5 Bruno — K. Cardoso 1 M. Santos — K. Cardoso 0,5 Abraçado — F. Braga 0 C. Carvalho.

**GRUPO 51** — Ricupero 1 S. Fonseca — Ordakowski 1 V. Pádua — Ordakowski 1 S. Fonseca — V. Pádua 0,5 Ricupero — Ordakowski 0,5 M. Moreira — Pantoja 0 Névio — C. Costa 0,5 Névio — S. Fonseca 0,5 C. Costa — Pantoja 1 Ordakowski — C. Costa 1 Bemvenuti — Névio 1 Bertolucci — Bemvenuti 1 Bertolucci — S. Fonseca 0 Pantoja — Bertolucci 1 V. Pádua — S. Fonseca 0 M. Moreira — Bertolucci 1 S. Fonseca.

**GRUPO 52** — S. Feitosa 0,5 Baena — Piccolli 1 S. Filho — Baena 1 Stephenson — Herculano 0 S. Filho — S. Feitosa 0,5 Zanetti — Bruno 0,5 Herculano — Zanetti 1 Herculano.

**GRUPO 53** — Rizzardi 0,5 Perego — Perego 1 Ancelmo — Damaceno 1 Ancelmo — Perego 0 L. Pereira — Ancelmo 0 Kuroiwa — L. Pereira 1 Ancelmo — Ancelmo 0 M. Andrade — Ancelmo 0,5 Rizzardi.

**GRUPO 54** — A. Guedes 1 Kaupert — Berdaky 0 A. Guedes — Wingert 1 Cano — Kaupert 0 Berdaky — Wingert 0 A. Guedes — Wingert 0 W. Pereira — F. Almeida 0 Berdaky — Cano 0 A. Guedes — W. Pereira 1 F. Almeida.

**GRUPO 55** — Ayjara 0 B. Oliveira — P. Ferreira 0 B. Oliveira — R. Neto 1 P. Ferreira — S. Barbosa 1 Ayjara — Faíjó 1 R. Dutra — R. Neto 1 R. Magalhães — Antônio Fernando Nogueira abandona.

## GRUPOS 56 a 69

**GRUPO 56** — Rikli 0 Feitosa — Albuquerque 1 Alejandro — Feitosa 0,5 Alejandro.

**GRUPO 57** — Sanchez 1 Nogueira — Gilson Luiz Ronani: eliminado (art. 23).

**GRUPO 59** — Cavalcanti 1 Vanildo — Cavalcanti 1 Pirro — Cavalcanti 0 Américo — Cavalcanti 0 Rosano — Damin 0 Cavalcanti.

**GRUPO 60** — Piccoli 1 Cerqueira — A. Lima 0,5 Mussi — Mussi 1 Cerqueira.

**GRUPO 61** — Neves 0 Adriano — Douglas 1 Cerqueira.

**GRUPO 62** — Barbosa 0 Neves — Damin 1 Neves — Milton Sampaio Dahyr Jr.: eliminado (art. 23).

*Diretor: Manoel Maria Cardoso Filho*

*Rua João Lira, 161/401*

*22430 — Rio de Janeiro — RJ*

**GRUPO 63** — Alexandre 0 Ricupero (art. 21) — Andrade Neto 0,5 Hely.

**GRUPO 64** — Mendes 0 Jaider — Estevão 1 Mendes — Napolitano 0 Hely — Jaider 1 Rodrigues Neto — Mendes 1 Vanildo.

**GRUPO 65** — F. Costa 0 Mendes.

**GRUPO 66** — Leonardo 0 Almeida.

**GRUPO 68** — Werton 1 Gerson — Antônio Conceição Alves da Silva: eliminado (art. 23).

**GRUPO 69** — Luiz Antônio Damin: abandona.

## CAMPANHA DOS 2.000 SÓCIOS

*O CXEB precisa de 2.000 sócios para manter o padrão de sua RBXP e os seus demais serviços, como cadastramento, etiquetas, etc. Além disso precisa desenvolver novas idéias. Para tudo isso, e para manter baixo o valor de sua anuidade temos que conseguir um quadro associativo atuante e ativo acima de 2.000 sócios.*

*Lembramos que a cada associado apresentado, você fará juz a um prêmio que lhe é automaticamente creditado, prorrogando o vencimento de sua anuidade em três meses.*

*Colabore com o CXEB. Divulgue-o entre seus amigos. Traga-os para o nosso clube.*

**PRESTIGIE. COLABORE. PRESTIGIE. COLABORE. PRESTIGIE.**



# TORNEIO COMEMORATIVO 20 ANOS DO CXEB

*Diretor: Mário S. Soares*  
*Caixa Postal 1259*  
*11.001 - Santos - SP*

C. Barros 0,5 L. Barbosa - A. Almeida 0 Mascote - Vitor 1 Borges - Kahala 0 Borges - Razera 1  
I. Marques - Calderaro 0 C. Barros - Jadson 1 R. Santos - Antunes 0 Neves - Tanimoto 1 Bernardo -  
Moniz 1 Bianchi - E. Duarte 0 J. Soares - Cavini 1 Bernardo - Clairton 1 Rolim - Faria 0 Herdt - A.  
Wingert 0 Alvarenga - Weirich 1 J. Carvalho - J. Lima 0,5 Alvarenga - Admir 1 Ricci - R. Santos 0,5  
Nivaldy - Anselmo 0 Bianchi - Mascote 1 R. Santos - Moniz 0,5 I. Marques - Jadson 1 Muller - Meyer  
0 Dieckmann - Piccoli 1 Seback - Takatsu 0 J. Ferreira - J. Costa 0 Quixadá - Verenhitch 0,5 Dirceu  
- Sabino 0 Rodolpho - Beacher 1 Semer - P. Afonso 1 Beecher - J. Ferreira 0 Gutemberg - Borges 1  
Bigio - Takatsu 0 J. Ferreira - Laurindo 0 Vinicius - R. Maia 1 Rikli - Vinicius 0,5 P. Machado -  
Soutello 0,5 Rodolpho - Ricci 0 C. Barros - J. Wingert 0 Gutemberg - Rodolpho 1 Rezera - Amauri 1  
S. Fonseca - P. Machado 1 A. Wingert - P. Machado 1 Antunes - Paul 1 A. Wingert - Soutiro 1 Bem-  
venuti - Consolino 1 F. Afonso - Mendonça 0 Faria - C. Silveira 0 Falleiros - Consolino 1 J. Costa -  
R. Santos 0 Kover - Fragozo 0 Hirsch - Avila 1 Meyer - Salette 0,5 Duarte - R. Santos 0,5 Abramides  
- Hirsch 0,5 V. Coelho - Alor 1 A. Almeida - Meneguzzi 0 Hely - A. Almeida 0 Hely - Stephenson  
1 A. Almeida - Verano 1 Ricci - Herdt 1 Meyer - Hirsch 1 R. Rikli - Eunem 0 Vitor - Cataldi 0,5  
Consolino - Eunem 1 Santana - Meyer 0 J. Soares. **Abandonos:** Francisco L. Serra Azul Neto - Antônio  
de Lima - Ruy H. Stankiewicz - Marco Lo Vetro Coca - Eurivaldo Canal.

## TORNEIO JUVENTUDE

V - FINAL

**Início:** 02/01/86

**Término:** em aberto

O campeão estará automaticamente classificado  
para a fase semifinal do próximo Campeonato Bra-  
sileiro Individual.

*Diretor: Fernando Wallau*  
*Rua Vaz e Silva, 41*  
*91.040 - Porto Alegre - RS*

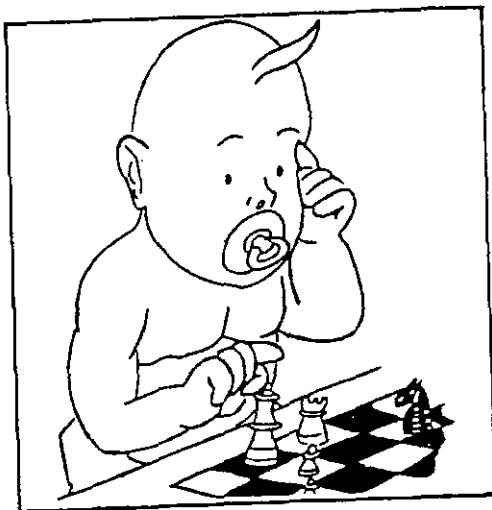

Iwakura 0,5 Castilho - Careta 0 Maia - Edson 1 Iwakura - Careta 0 Edson.

## VI - PRELIMINAR

**Início:** 02/01/86

**Término:** 02/07/86

Os dois primeiros colocados de cada grupo estarão  
automaticamente classificados para a Fase Final.

*Diretor: João Pessoa de Lima*  
*Rua Rio Grande, 180*  
*38.700 - Patos de Minas - MG*

**GRUPO 01** - Ronsani 0,5 Soares.

**GRUPO 02** - Costa 1 Harms - Costa 0,5

Pontes.

**GRUPO 03** - Susim 1 Santos - Leite 1

Santos - Admir 1 Mendes - Serafini 1 Mendes.

**GRUPO 04** - Silva Filho 1 Careta - Kaniak  
0,5 Tonolli.

**GRUPO 06** - Pupo 1 Hélder.

# CAMPEONATOS ESTADUAIS

## II CEI - RS - PRELIMINAR

Início: 01/05/85

Término em: 01/11/86

Os dois primeiros colocados de cada grupo estarão automaticamente classificados para a Fase Final.

Diretor: Maurício S. F. Moreira.

Rua Lutfalla Salim Achoa, 153

04017 - São Paulo - SP.



GRUPO 01	1	2	3	4	5	6	7	Pts.	Clas.
A. C. Pulsy		0	1	1	0	0	0	2,0	5º
J. J. Silva	1		1	1	1	1	1	6,0	1º
V. Goularte	0	0		0	0	0	0	0,0	7º
R. Franzon	0	0	1		=	0	0	1,5	6º
R. Silveira	1	0	1	=		1	1	4,5	2º
M. A. Silva	1	0	1	1	0		1	4,0	3º
P. V. Konzen	1	0	1	1	0	0		3,0	4º

GRUPO 02	1	2	3	4	5	6	Pts.	Clas.
A. A. Souza		=	1	1	1	1	4,5	1º
A. B. Silva	=		1	0	1	1	3,5	3º
V. Goularte	0	0		0	0	0	0,0	6º
R. Franzon	0	1	1		1	1	4,0	2º
S. Sardi	0	0	1	0		0	1,0	5º
J. Wingert	0	0	1	0	1		2,0	4º

GRUPO 03	1	2	3	4	5	6	Pts.	Clas.
L. Barcellos		-	-	-	-	-	-,-	-
E. Saraiva	-		1	0	=	=	2,0	3º
V. Goularte	-	0		0	0	0	0,0	5º
F. Piccoli	-	1	1		1	1	4,0	1º
A. B. Silva	-	=	1	0		1	2,5	2º
C. Fetter	-	=	1	0	0		1,5	4º

GRUPO 04	1	2	3	4	5	6	Pts.	Clas.
L. Barcellos		-	-	-	-	-	-,-	-
F. A. Santos	-		1	0	=	1	2,5	2º
V. Goularte	-	0		0	0	1	1,0	4º
F. Piccoli	-	1	1		1	1	4,0	1º
I. Johann	-	=	1	0		1	2,5	2º
J. Madureira	-	0	0	0	0		0,0	5º

GRUPO 05	1	2	3	4	5	6	Pts.	Clas.
A. A. Kuzer		0	-	0	0	0	0,0	5º
J. L. Lima	1		-	0	1	=	2,5	3º
L. Barcellos	-	-		-	-	-	-,-	-
C. Szobot	1	1	-		1	0	3,0	1º
A. B. Silva	1	0	-	0		1	2,0	4º
H. M. Leal	1	=	-	1	0		2,5	2º

GRUPO 06	1	2	3	4	5	6	Pts.	Clas.
L. Barcellos		-	-	-	-	-	-,-	-
F. A. Santos	-		1	=	1	=	3,0	2º
A. Wingert	-	0		=	0	0	0,5	5º
J. L. Lima	-	=	=		1	0	2,0	3º
D. Pohlmann	-	0	1	0		0	1,0	4º
P. N. Duarte	-	=	1	1	1		3,5	1º



## II CEI-MG - PRELIMINAR

Início: 01/05/85

Término: 01/11/86

Os dois primeiros colocados de cada grupo estarão automaticamente classificados para a fase final.

Diretor: Vanildo João Kaupert

Rua Guarará, 538 - Apto. 152

01425 - São Paulo - SP.

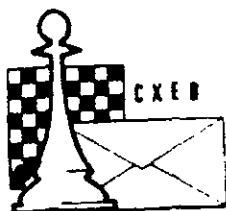

# CLUBE DE XADREZ EPISTOLAR BRASILEIRO

(LEVA O XADREZ. TRAZ O AMIGO)

## Xadrez Postal

**O QUE É O XADREZ POSTAL?** — É a prática do xadrez através de correspondência.

**COMO PRATICÁ-LO?** — Os competidores enviam os seus lances através de cartas, fazendo anotação dos mesmos em um dos sistemas empregados em xadrez descritivo: 1. P4R, P4R; 2. C3BR, C3BD; ou algébrico: 1. e4, e5; 2. Cf3, Cc6; ou numérico: 1. 5254, 5755; 2. 7163, 2836.

Os torneios são regidos por regulamentos que estabelecem certas normas, inclusive os dias de reflexão (dias que são permitidos refletir para se responder a um lance, a partir da data do recebimento da carta do parceiro), bem como o tempo de duração dos torneios — normalmente um ano e meio — sendo que cada xadrista enfrenta simultaneamente a todos os parceiros de seu grupo.

**COMO FAZER PARA PRATICÁ-LO?** — No Brasil, o xadrez postal é dirigido pelo **CLUBE DE XADREZ EPISTOLAR BRASILEIROS (CXEB)**, fundado em 14 de fevereiro de 1969, com sede na Capital de São Paulo. O CXEB é reconhecido pela Confederação Brasileira de Xadrez, estando também filiado à internacional Correspondence Chess Federation (ICCF), órgão internacional do xadrez postal, e à Confederação Americana de Xadrez Postal (CADAP), que representa a (ICCF) na América Latina. Os estatutos do CXEB foram registrados no Cartório do 2º Ofício de Registro de Títulos e Documentos de Capital de São Paulo, conforme publicação no D.O.E. de 5.3.1969.

**COMO ASSOCIAR-SE AO CXEB?** — Basta preencher a proposta de sócio, no verso, e remetê-la ao Tesoureiro Gíleno Exalto de Araújo (Rua Santa Maria Goretti, 43 — 40.260 — Salvador - BA), acompanhada de uma foto 3x4, e da primeira anuidade.

**PAGA ALGUMA TAXA?** — Sim, uma contribuição anual. A remessa do numerário deverá ser feita ao Diretor-Tesoureiro por qualquer meio permitido no país, inclusive por cheque comum de sua conta bancária, mesmo sem visar. Se for utilizado Vale Postal deverá ser dirigido à Agência Central da EBCT em Salvador.

MAI/87 — Cz\$ 200,00    JUN/87 — Cz\$ 220,00    JUL/87 — Cz\$ 240,00    AGO/87 — Cz\$ 270,00

**O QUE OFERECE O CXEB?** — Torneios! Torneios! Torneios!

a) **TORNEIOS TEMÁTICOS** — Com grupos de 7 participantes. Os torneios têm início sempre que se completa um Grupo de 7 inscritos em determinada abertura. Ver temas e taxa de inscrição na Revista Brasileira de Xadrez Postal.

b) **TORNEIOS DE CLASSIFICAÇÃO** — São os Torneios de 3ª, 2ª e 1ª categorias, formados com grupos de 7 xadristas. Todos que ingressam no CXEB e desejam ter uma classificação, poderão inicialmente participar de um torneio de qualquer categoria; do número de pontos conquistados nesse torneio, dependerá a sua classificação na categoria. Não existe taxa de inscrição e pode-se participar de 4 grupos simultaneamente.

c) **CAMPEONATO BRASILEIRO** — Somente para jogadores de 1ª categoria, devidamente classificados através de competições do CXEB, da CADP ou da ICCF.

d) **TAÇA BRASIL** — Torneio aberto, realizado a cada dois anos, cujas inscrições são permitidas também aos não sócios, sem restrição de categoria. Ver datas de início dos Torneios no calendário da Revista Brasileira de Xadrez Postal.

e) **OUTROS TORNEIOS** — Temos ainda: Torneios por Equipes, Campeonatos Estaduais e Competições Internacionais. Veja o calendário publicado na Revista Brasileira de Xadrez Postal, onde você verá as datas de início dos Torneios.

**COMO PARTICIPAR DOS TORNEIOS** — Consulte a seção Torneios — Taxa de Inscrição — Serviços da Revista Brasileira de Xadrez Postal. Os inscritos em qualquer torneio receberão: Emperceiramento, com nome e endereço de seus adversários, data do início da competição e outras inscrições.

**MAIS ALGUMA COISA?** — Sim: Uma revista distribuída aos associados, a cada dois meses, contendo partidas, formações de grupos, relação de sócios, informações sobre o andamento dos torneios, etc. etc. etc.

Ubirajara de Oliveira Barroso (Caixa Postal 317 — Salvador - /BA/40.001)  
Presidente

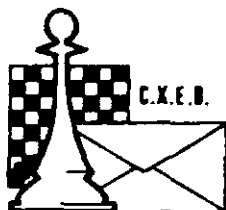

# CLUBE DE XADREZ EPISTOLAR BRASILEIRO

(LEVA O XADREZ, TRAZ O AMIGO)

## PROPOSTA DE SÓCIO

Fundado em 14.02.89

Nº

1 - Nome

2 - Endereço para correspondência

CEP

Cidade

Estado

3 - Profissão \_\_\_\_\_ Estado Civil \_\_\_\_\_

Nascido em \_\_\_\_\_ Data do nascimento \_\_\_\_\_  
(Cidade, Estado e País)

4 - Residência \_\_\_\_\_

5 - Categoria enxadrística a que pertence \_\_\_\_\_

Principiante, Médio, Forte

6 - Nome e endereço do Clube onde pratica Xadrez \_\_\_\_\_

7 - Jogou ou joga Xadrez Postal? \_\_\_\_\_ Desde quando? \_\_\_\_\_

8 - Como tomou conhecimento do CXEB? \_\_\_\_\_

Local e Data

Assinatura

### INSTRUÇÕES E OBSERVAÇÕES PARA O CORRETO PREENCHIMENTO DESTA PROPOSTA

- Preencha à máquina ou em letra de forma.
- Se você declarar, no item 5 da proposta, que é jogador iniciante, deverá disputar um TC-III. Se declarar "médio" deverá participar de TC-II. Se se julga "forte", participará de um TC-I. Isto, além dos demais torneios disponíveis, segundo a regulamentação de cada um.
- Junte à proposta um cheque ou vale postal correspondente à sua 1ª anuidade. O Vale Postal deverá ser dirigido à agência central de ECT em Salvador - BA.
- A proposta deverá ser enviada ao Tesoureiro: Gileno Exalto de Araújo (Rua Santa Maria Goreti, 43 - Salvador - BA/ - 40.260).
- Pedimos indicar abaixo o nome e endereço de alguns dos seus amigos que desejam jogar xadrez por correspondência.

## ALTERAÇÕES DE ENDEREÇOS

***Em caso de alteração de endereço para correspondências, solicitamos que destaquem, preencham (legivelmente) e remetam (ao Tesoureiro Gileno Exalto de Araújo – Rua Santa Maria Goretti 43 – Salvador - BA 40260) a parte inferior desta página.***

**CLUBE XADREZ EPISTOLAR BRASILEIRO**

☐ OP     
 ☐ ☐ ☐ ☐ ☐ Sócio Nº     
 ☐ ST     
 ☐ ☐ ☐ ☐ Rating

[illegible]

**Name:**

[illegible]

ENDERECO

CEP

CIDADE

--	--	--	--	--	--

UF

**VENCIMENTO**

# IV TAÇA PAUL KERES

**PRORROGADAS as inscrições para a IV TAÇA PAUL KERES.**

Trata-se de um concurso que visa a premiar as melhores partidas por correspondência, jogadas oficialmente por associados do *CXEB*, considerando-se os aspectos originalidade, correção técnica e beleza.

**ÚLTIMOS DIAS!! Inscreva suas melhores partidas.**

---

## REGULAMENTO:

---

- 1) Cada associado poderá inscrever uma ou mais partidas, mediante solicitação escrita, acompanhada de:
    - a) Cópia correta da partida, (sem emendas, rasuras ou entrelinhas), com ou sem comentários.
    - b) Citações obrigatórias. nomes dos jogadores, torneio, fase, grupo, datas de início e término das partidas, e abertura/defesa.
    - c) Taxa de inscrição de Cz\$ 15,00 por partida inscrita, em cheque nominal ao diretor abaixo.
  - 2) Só poderão concorrer partidas concluídas após 30.04.82, fim das inscrições da III-TPK.
  - 3) Serão aceitas as inscrições postadas até 30/05/87.
  - 4) O vencedor receberá uma linda taça alusiva à conquista, e haverá menções honrosas aos nove seguintes classificados.
  - 5) Oportunamente, em função do volume das inscrições, serão estabelecidos e divulgados os critérios de seleção e julgamento.
- Obs.: Como as partidas só serão examinadas após o final das inscrições, eventuais falhas acarretarão a devolução da inscrição, sem possibilidade de correções.

---

Inscrições com o Diretor José Gilberto Meirelles (Praça Padre Luiz Balmes, 140 - 12.120 - Tremembé - SP).

---

GRUPO 01	1	2	3	4	5	6	7	Pts.	Clas.
S. Souza		1	=	1	1	1	0	4,5	3º
A. Oliveira	0		0	0	0	0	0	0,0	6º
C. A. Souza	=	1		=	1	1	0	4,0	4º
M. Fehr	0	1	=		1	1	1	4,5	2º
J. A. Meyer	0	1	0	0		1	0	2,0	5º
A. L. Gama	0	0	0	0	0		0	0,0	6º
M. Rodrigues	1	1	1	0	1	1		5,0	1º

GRUPO 02	1	2	3	4	5	6	7	Pts.	Clas.
L. C. Freitas		1	0	1	0	1	1	4,0	3º
J. P. Lima	0		1	1	1	1	1	5,0	1º
H. Silva	1	0		1	0	1	1	4,0	3º
A. A. Lopes	0	0	0		0	0	1	1,0	5º
G. Andrade	1	0	1	1		1	1	5,0	2º
I. C. Silva	0	0	0	0	0		1	1,0	5º
H. Teunissen	0	0	0	0	0	0		0,0	7º

GRUPO 04	1	2	3	4	5	6	7	Pts.	Clas.
J. C. Silva		0	1	0	0	1	0	2,0	6º
J. Avila	1		1	0	=	=	0	3,0	4º
R. Gonçalves	0	0		0	0	0	0	0,0	7º
J. C. Costa	1	1	1		0	0	=	3,5	3º
D. Fonseca	1	=	1	1		1	1	6,5	1º
H. Silva	0	=	1	1	0		0	2,5	5º
C. L. Dabs	1	1	1	=	0	1		4,5	2º

GRUPO 05	1	2	3	4	5	6	7	Pts.	Clas.
S. L. Souza		1	0	1	0	1	0	3,0	4º
J. E. Marques	0		0	1	0	1	0	2,0	5º
Guaraciaba	1	1		1	=	1	0	4,5	3º
E. Gambale	0	0	0		0	0	0	0,0	7º
J. Cristian	1	1	=	1		=	1	5,0	1º
N. Prado	0	0	0	1	=		0	1,5	6º
P. Monteiro	1	1	1	1	0	1		5,0	2º

GRUPO 03	1	2	3	4	5	6	7	Pts.	Clas.
M. N. Gama		=	1	1	1	1	1	5,5	1º
L. A. Melo	=		1	1	1	1	1	5,5	1º
L. T. Pinto	0	0		0	0	0	0	0,0	6º
A. Taveras	0	0	0		1	0	0	1,0	5º
J. Christin	0	0	0	0		0	0	0,0	6º
S. Almeida	0	0	1	1	1		=	3,5	3º
S. L. Souza	0	0	1	1	1	=		3,5	3º



## I CEI-SP – FINAL

Início: 02/09/85

Término: em aberto

O campeão e o vice estarão automaticamente classificados para a próxima semifinal do Campeonato Brasileiro Individual.

*Diretor: Néelson Hirsch*  
Caixa Postal 492  
85.800 – Cascavel – PR.



Massa 0 Dicolla – N. João 1 Massa – Massa 0 Portilho – Alejandro 0,5 Falleiros – Falleiros 0,5 Natalino – Biava 1 Dicolla – Portilho 1 Natalino.

## II – SEMIFINAL

Início: 01/10/86

Término: 01/04/88

Os dois primeiros colocados de cada grupo, estarão classificados para a fase Final.

*Diretor: Ruy Castro M. Silva.*  
Rua Melchiades Picanço, 28  
24.210 – Niterói - /RJ/.

**GRUPO 02** — Cícero Ferreira Nhan: abandona.

**GRUPO 03** — Jefferson Luiz Martins: eliminado.

**GRUPO 06** — Amaro Ricardo Fernandes: eliminado — Clóvis Alberto Silva Castro: eliminado.

### III — PRELIMINAR

Início: 01/09/86

Término: 01/03/88

Os dois primeiros colocados de cada grupo estarão classificados para a Semifinal.

#### GRUPOS 01 a 11

**GRUPO 01** — Cortez O Josino — Luiz Alberto O,5 Josino — Josino 1 Dario — José Faria abandona.

**GRUPO 02** — Aranega 0,5 Fernando Celso — Aranega 0,5 Paulo Costa.

*Diretor: Ramiro da Costa Almeida*  
Av. Goes Monteiro, 8/1103 — BI-E  
22.290 — Rio de Janeiro — RJ/

**GRUPO 04** — Jefferson 0,5 Cid — Jefferson 0,5 Vassalo — Cid 0 Cardin — Pedro Joly abandona.

**GRUPO 05** — Pedro Joly abandona.

**GRUPO 10** — Bernardo 1 Vasconcelos — Bernardo 1 Balduino.

**GRUPO 11** — Bernardo 1 Nunes.

#### GRUPOS 12 a 22

**GRUPO 12** — Van Eunen 1 Schmidt.

**GRUPO 13** — Sávio 1 Garcia.

**GRUPO 14** — Ingenito 0 Maia — Hélio Fernandes Jr. eliminado.

**GRUPO 19** — Scaglia 1 Bravo — José Hermanno Schonemberg, eliminado (art. 23) — Gilmar Dias Machado, abandona.

*Diretor: Sergio Gonçalves Barbosa*  
Estrada Velha da Pavuna, 4.341 — Bl. 42/402  
20.761 — Rio de Janeiro — RJ.

**GRUPO 20** — Bernardino 1 Martins.

**GRUPO 21** — Marcos Antonio Januário, eliminado (art. 23).

**GRUPO 22** — João Francisco dos Santos, eliminado (art. 23).

### II CEI-SC — FINAL

#### Memorial Fritz Guido Hoffman



Nilo Feliciano abandona.

Início: 01/09/86

Término: em aberto

O campeão e o vice estarão automaticamente classificados para a próxima semifinal do Campeonato Brasileiro Individual.

*Diretor: Nelson Hirsch*  
Caixa Postal 492  
85.800 — Cascavel — PR.

### I CEI-GO/DF — PRELIMINAR

Início: 01/05/85

Término: 01/11/86

Os dois primeiros colocados de cada grupo estarão automaticamente classificados para a fase final.

*Diretor: Aulísio Alves*  
Rua Camé, 682  
03121 — São Paulo — SP.





GRUPO 03	1	2	3	4	5	6	Pts.	Clas.
J. Alegretti		1	1	=	1	1	4,5	1º
E. Takatsu	0		1	1	1	1	4,0	2º
G. Barbalho	0	0		0	0	1	1,0	5º
J. Carvalho	=	0	1		1	1	3,5	3º
H. Araújo	0	0	1	0		1	2,0	4º
A. Ferreira	0	0	0	0	0		0,0	6º

GRUPO 04	1	2	3	4	5	6	Pts.	Clas.
G. Barbalho		0	0	0	0	0	0,0	6º
T. Petraglia	1		=	=	1	1	4,0	1º
J. J. Gomes	1	=		0	1	1	3,5	2º
J. Carvalho	1	=	1		=	0	3,0	3º
R. Takatsu	1	0	0	=		0	1,5	5º
C. Silveira	1	0	0	1	1		3,0	3º

Assim tivemos os encerramentos dos 05 grupos, donde se classificaram 09 participantes para a final. São eles: Ronaldo Duarte da Rosa, Marne Madeiros, Eisai Takatsu, Roberto Wilson Kampits, José Dante Alegretti, Tomaz de Aquino Petraglia, José Joaquim Gomes, Antônio Alberto Mazali e Noémio João de Deus Filho. A eles e aos demais compenheiros desta preliminar agradecemos a colaboração recebida.

## II CEI-ES - FINAL



Início: 01/05/85

Término: em aberto

O campeão e o vice estarão automaticamente classificados para a próxima semifinal do Campeonato Brasileiro Individual.

Diretor: Joaquim Fabiano Alves  
Rua Campos Sales, 123  
18.200 - Itapetininga - SP.

II CEI/ES	1	2	3	4	5	6	7	8	9	10	Pts.	Clas.
Adelmo Marcos Rossi		-	-	-	-	-	-	-	-	-	-	-
Guilherme G. Abreu	-		1	1	=	1	0	1	1	1	6,5	2º
Hélio A. S. de Souza	-	0		1	0	1	0	1	1	1	5,0	4º
Justino V. J. A. Santos	-	0	0		0	=	0	1	0	1	2,5	7º
Namyr Carlos S. Filho	-	=	1	1		1	0	1	1	1	6,5	2º
Paulo Sérgio L. C. Lima	-	0	0	=	0		=	1	=	1	3,5	6º
Gilson Gonçalves	-	1	1	1	1	=		1	0	1	6,5	1º
Hélcio H. Pretti Filho	-	0	0	0	0	0	0		0	0	0,0	9º
Mozart Rosa Abella	-	0	0	1	0	=	1	1		1	4,5	5º
Reinaldo R. Cicarone	-	0	0	0	0	0	0	1	0		1,0	8º

SB = 19,75

SB = 19,75

SB = 23,25

**PRORROGADAS AS INSCRIÇÕES P/**  
**IV TAÇA PAUL KERES**  
**ATÉ 30/05/87**

## II - CEI-PR - FINAL Memorial Otto Mak

Início: 01/09/86

Término: em aberto

O campeão e o vice estarão automaticamente classificados para a próxima semifinal do Campeonato Brasileiro Individual.

*Diretora: Iluska Pereira da Cunha Simonsen  
Av. Vieira Souto, 350 - Apto. 302  
22.420 - Rio de Janeiro - RJ.*



Hirsch 1 Faria - Carlos Alexandre de Faria e Durval M. Rosário Filho abandonam - Pedro Antônio Simões eliminado (art. 23).

## III - PRELIMINAR

Início: 01/09/86

Término: 01/03/88

Os dois primeiros colocados de cada grupo estarão classificados para a final.

*Diretora: Iluska Pereira da Cunha Simonsen  
Av. Vieira Souto, 350 - Apto. 302  
22.420 - Rio de Janeiro - RJ.*

**GRUPO 01** - Alcides Otto Flinkerbusch eliminado (art. 23).

**GRUPO 02** - Choma 0,5 Alcio.

**GRUPO 03** - Cleiton Célio Fantinato abandona.

**GRUPO 04** - Bueno 1 Coutinho - Cleiton Célio Fantinato abandona - Luiz Carlos Augusto Pinto eliminado (art. 23).

**GRUPO 05** - Berdaky 1 Godoi - Ferrai 1 Correa - Cleiton Célio Fantinato abandona - Ademir Jacson Batista eliminado (art. 23).

**GRUPO 06** - Luiz Carlos Augusto Pinto eliminado (art. 23) - Vanderley Lamers eliminado (art. 23). Obs.: os pontos não serão computados, visto não ter respondido a mais de um lance nas partidas.

**GRUPO 07** - Luiz Carlos Pinto eliminado (art. 23).

**GRUPO 08** - Beloto 0 Alcio - Iahan 1 Godoi - Iahn 0 Pavan.

## AMISTOSO - 12/07/87.

### CLUB ATLÉTICO PAULISTANO x CXEB

O CXEB fará um amistoso "ao vivo" com a equipe do Club Atlético Paulistano na data de 12/07/87 por volta das 14:00 horas (logo após o término de nossa Assembléia).

Para que continue sendo viável a realização destes nossos periódicos amistosos faz-se imprescindível que contemos com a colaboração de nossos companheiros (independente de seus níveis técnicos!), pois, sem jogadores não há amistosos!

PRESTIGIEM.

COLABOREM.

PRESTIGIEM.

COLABOREM.

# TORNEIOS DE CLASSIFICAÇÃO

## ACESSO À CATEGORIA ESPECIAL – TE

Os dois primeiros colocados de cada grupo serão promovidos à Categoria Especial, e o vencedor do grupo adquire o direito de participar diretamente da próxima semifinal do Campeonato Brasileiro Individual.

Aqueles que não alcançarem 33% dos pontos possíveis deverão voltar aos Torneios de Classificação da 1ª Categoria – TCI.

*Diretor: José O. B. Lira de Vasconcelos*  
Caixa Postal 20  
58.220 – Bananeiras – PB

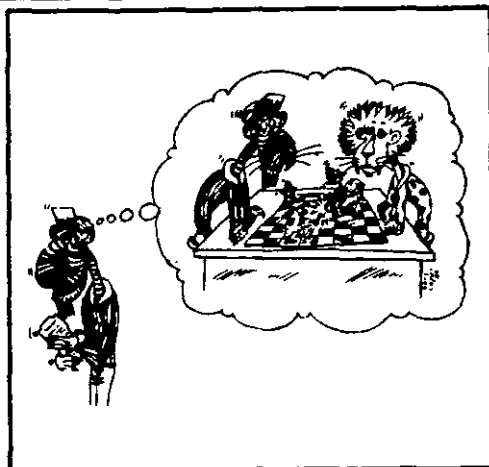

**GRUPO 88** – Lopes 1 Teixeira – Lopes 1  
M. Santos – Lopes 1 Cardoso – Alvim 1 Cardoso  
– Retificação: Teixeira 0 Marne.

**GRUPO 89** – Reinaldo 1 Falleiros – Reinaldo 1 Joly – Leite 1 Joly – Turine 1 Joly – Joly 0 Halfpap – Leonel 1 Joly – Agustini 1 Halfpap.



**GRUPO 264** – Fernandes 1 Adriano – Fernandes 0,5 Rosana.

**GRUPO 266** – Meneguzzi 1 Sundaes  
– Pulsy 0,5 Meneguzzi – Ribeiro 0 Ayrosa.

**GRUPO 267** – Tavares 1 Ribeiro – Tavares 1 Medina.

**GRUPO 90** – Damin 0,5 Domingues – Damin 1 Barbosa – Fernandes 0 Pritsopoulos – Fernandes 1 Mitidieri – Gruchalski 0 Fernandes – Mitidieri 0 Pritsopoulos – Gruchalski 1 Mitidieri – Agustini 0 Domingues – Fernandes 1 Agustini – Reinaldo 0,5 Agustini.

## TCI – PRIMEIRA CATEGORIA

Aqueles que obtiverem 75 por cento dos pontos possíveis confirmam a 1ª Categoria e adquirem o direito de jogar os Torneios de Acesso à Categoria Especial – TE. Os demais deverão voltar aos Torneios de Classificação da Segunda Categoria – TCII.

### ATÉ GRUPO 300

*Diretor: Luiz Augusto S. Gaspar*  
Rua Borges Lagoa, 977/82  
04038 – São Paulo – SP.

TCI – Gr 268	1	2	3	4	5	6	7	Pts.	Clas.
A. C. Pavan	■	1	=	=	1	=	1	4,5	2º
O. Serafini	0	■	1	0	0	=	1	2,5	5º
P. B. Luna	=	0	■	=	0	0	0	1,0	6º
P. A. Amaral	=	1	=	■	1	0	1	4,0	3º
M. Weyrich	0	1	1	0	■	0	1	3,0	4º
E. Zuchowsky	=	=	1	1	1	■	1	5,0	1º
N. Moriham	0	0	1	0	0	0	■	1,0	6º

**GRUPO 270** — Amaral 1 Ruiz.

**GRUPO 271** — Barbosa 1 Ruiz — Ruiz 0

Choma.

**GRUPO 272** — Tranjan 1 Duprat — Duprat

0,5 Chrotti.

**GRUPO 273** — Duprat 0,5 Bernardes.

**GRUPO 274** — Oliveira 0 Andrade.

**GRUPO 276** — Carvalho 0,5 Pigon — Carvalho 0 M. A. Santos.

**GRUPO 277** — Teixeira 1 Ferrari — Silva 0

Carvalho — Ferrari 0 Silva.

**GRUPO 278** — Wong 0 Mendes — Carvalho

1 Wong — Mesquita 1 Wong.

**GRUPO 279** — Bastos 0 R. Santos — Bastos

1 Carvalho.

**GRUPO 280** — Mazzarolo 1 Lima.

**GRUPO 283** — Andrade 0 Mazzarolo — Andrade 0 Mendes (retificação) — Oliveira 0 Mendes.

**GRUPO 285** — Pereira 1 Ribeiro.

**GRUPO 286** — Lee 1 Andor.

**GRUPO 287** — Rolim 1 Almeida — Godoi 0 Almeida — Freitas 1 Godoi — Rolim 1 Godoi.

**GRUPO 292** — Guerche 0 Muniz.

**GRUPO 293** — Muniz 1 Fonseca — Lima 0 Muniz — Maia 0 Lima.

**GRUPO 294** — Fratini 1 Souza.

**GRUPO 299** — Frederico Nelissen abandona.

**GRUPO 300** — Gonçalves 0 Aranega.

## GRUPO 301 EM DIANTE

*Diretor: Pedro Luiz O. Costa Neto.*

*Rua Alves Guimarães, 408 — Apto. 104*

*05410 — São Paulo — SP.*

## GRUPOS FORMADOS

**TCI — GRUPO 310** — Sérgio Gonçalves Barbosa — Gilson Gonçalves — Marco Antônio da Silva — Rubens Sewsybricker — Dácio Resende — Ariano Wanderley — Osmar Antônio Mazetto.

**TCI — GRUPO 311** — Admir Gomes de Moraes — Carlos Acácio Gomes Karoly — Dácio Resende — Néelson Herrmann Ferrari — Mauro Santiago de Abreu — Marcos Daisuke Oyama — Marcelo Paulino.

**TCI — GRUPO 312** — Aldimir Aristides Guilhem — Gilson Gonçalves — Carlos Acácio Gomes Karoly — Hélder Gaioso Pinto — Jorge Pereira Gonçalves Filho — Max Lay Lima — Laudemir Carbonera.

**TCI — GRUPO 313** — Dácio Resende — Romênio Serra e Meira — Denis Moreira Leite — Irajá Leonardo da Fonseca — Bolivar Ribeiro Gonzales — Urielo Edgar Nunes Moraes — Cláudio Ronaldo Miebach.

**TCI — GRUPO 314** — Osmar Antônio Mazetto — Jorge Pereira Gonçalves Filho — Irajá Leonardo da Fonseca — Roberto Bittar — Arnildo Albiero — Rubens Souza Maia — José Carlos Ferrari.

## TCII — SEGUNDA CATEGORIA

O vencedor de cada Grupo será promovido à 1ª Categoria, devendo confirmar a mesma através dos Torneios de Classificação da 1ª Categoria — TCI. Aqueles que não alcançarem 33% dos pontos possíveis deverão voltar aos Torneios de Classificação da Terceira Categoria.

## ATÉ GRUPO 365

*Diretor: Torben E. Carlsen*

*Rua Nebraska, 443*

*04560 — São Paulo — SP.*

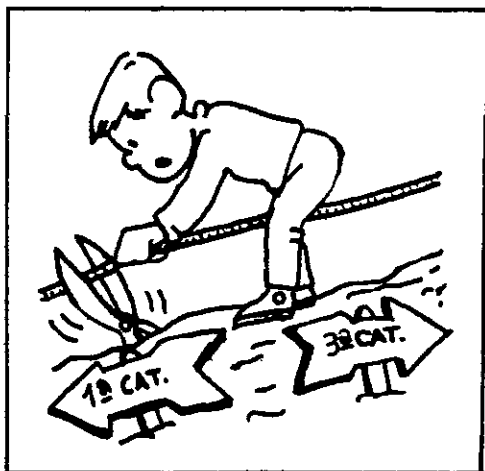

TCII - Gr. 311	1	2	3	4	5	6	7	Pts.	Clas.
G. S. Ribeiro		=	=	0	1	1	1	4,0	19
D. Gasparello	=		=	1	1	0	1	4,0	19
M. F. M. Alves	=	=		0	1	1	1	4,0	19
T. E. Carlsen	1	0	1		0	1	1	4,0	19
K. Takarabe	0	0	0	1		1	1	3,0	59
J. M. Furtado	0	1	0	0	0		1	2,0	69
H. A. Resende	0	0	0	0	0	0		0,0	79

**GRUPO 313 - Weikersheimer 1 Ribeiro - Weikersheimer 0 R. Bernardo - Ribeiro 0 Susin.**

TCII - Gr. 314	1	2	3	4	5	6	7	Pts.	Clas.
L. R. Guimarães		=	1	1	1	1	1	5,5	19
E. V. Azevedo	=		1	=	1	1	1	5,0	29
T. E. Carlsen	0	0		=	1	1	1	3,5	39
C. A. Segato	0	=	=		=	1	1	3,5	39
D. Cleto Jr.	0	0	0	=		1	1	2,5	59
R. T. Santos	0	0	0	0	0		1	1,0	69
H. C. Pinho	0	0	0	0	0	0		0,0	79

TCII - Gr. 317	1	2	3	4	5	6	7	Pts.	Clas.
R. S. Meira		1	1	1	1	1	-	5,0	19
A. Kipper	0		1	1	1	1	-	4,0	29
M. M. Oliveira	0	0		=	1	1	-	2,5	39
K. Umemura	0	0	=		1	1	-	2,5	39
H. C. Pinho	0	0	0	0		1	-	1,0	59
D. F. Oliveira	0	0	0	0	0		-	0,0	69
P. Corrêa Filho	-	-	-	-	-	-	-	-	-

TCII - Gr. 320	1	2	3	4	5	6	7	Pts.	Clas.
K. R. Azevedo		1	1	1	1	1	1	6,0	19
E. J. Carata	0		=	1	1	1	1	4,5	29
Weikersheimer	0	=		=	1	=	1	3,5	39
K. Umemura	0	0	=		1	0	1	2,5	49
L. A. Gaspar	0	0	0	0		1	1	2,0	59
S. P. Silva	0	0	=	1	0		=	2,0	59
C. A. Faria	0	0	0	0	0	=		0,5	79

**GRUPO 322 - Correção: Granzotti 0 M. Mozart - A classificação foi alterada para: 49) Marcio Mozart Tenório Vasconcelos 3,5; 69) Fabio Agostini Granzotti 2,0 pts.**

**GRUPO 323 - Dieckmann 0 L. Alves - Marivaldo 1 Vilhena.**

TCII - Gr. 325	1	2	3	4	5	6	7	Pts.	Clas.
A. F. Martins		1	1	=	1	1	1	5,5	19
A. Serafim Jr	0		1	1	1	1	1	5,0	29
S. Ordekowski	0	0		1	=	1	1	3,5	39
V. P. Pereira	=	0	0		=	1	1	3,0	49
H. G. Miranda	0	0	=	=		0	1	2,0	59
J. C. Moraes	0	0	0	0	1		1	2,0	59
M. A. Jenuário	0	0	0	0	0	0		0,0	79

TCII - Gr. 329	1	2	3	4	5	6	7	Pts.	Clas.
A. B. L. Silva		0	1	=	1	1	1	4,5	19
J. Cavalcanti	1		0	=	1	1	1	4,5	19
A. Monteiro	0	1		1	0	1	1	4,0	39
H. L. Dornas	=	=	0		=	1	1	3,5	49
A. O. Corrêa	0	0	1	=		1	1	3,5	49
S. A. V. Viana	0	0	0	0	0		1	1,0	69
H. A. Bachs	0	0	0	0	0	0		0,0	79

**GRUPO 331 - J. Souza 0 R. Bernardo.**

**GRUPO 333 - Mussi 0,5 Kaupert.**

**GRUPO 334 - Valmari 0 Ulivarri - Stan-kievicz 1 Muller.**

**GRUPO 335 - Feitosa 1 Mazali - Pantoja 1 M. Araújo - Mazali 1 Pantoja - Maronese 0,5 Mazali.**

**GRUPO 336 - P. Lima 1 P. Ferreira.**

TCII - Gr. 337	1	2	3	4	5	6	7	Pts.	Clas.
J. B. Torres		1	=	1	1	1	1	5,5	19
P. S. L. Lima	0		1	1	1	1	1	5,0	29
C. Ulivarri	=	0		1	1	1	1	4,5	39
V. Matos	0	0	0		1	1	1	3,0	49
M. C. Sampaio	0	0	0	0		1	1	2,0	59
S. T. Ijiri	0	0	0	0	0		1	1,0	69
A. Gonçalves	0	0	0	0	0	0		0,0	79

**GRUPO 338 - Barreto 0 Alceste - F. Becker 0,5 Alceste - Correção: Rudimar 1 Alceste.**

**GRUPO 339 - Costa 0 Becker - Costa 0 Tanimoto.**

**GRUPO 344 - Valmari 0 Câmara.**

**GRUPO 345 - Velloso 1 Wellington - Sou-tello 0 Wellington.**

**GRUPO 346 - Dirceu 0 Ivan - Abreu 0,5 Dirceu.**

**GRUPO 347** — Chedid 0,5 Ullivarri.

**GRUPO 348** — Sanches 1 Monteiro.

**GRUPO 349** — Maciel 0 Iahn — Marcos

Jorge Azevedo Gazzana abandonou.

**GRUPO 350** — J. Soares 0 R. Ramos —

Caraver 1 Ramos.

**GRUPO 352** — C. Souza 1 Gomes.

**GRUPO 353** — Tafner 1 Raymundo.

**GRUPO 355** — Josino 1 Pilz — Corrigir:

Josino 1 Claumari — Nako 1 Claumari — Cancelado  
Pilz 1 Nako.

**GRUPO 356** — Ribeiro Jr 1 R. Gonçalves —  
Pilz 0 Berard.

**GRUPO 357** — Maluf 1 Haded.

**GRUPO 358** — Nari 0,5 Godot.

**GRUPO 359** — Abramides 0 Rain — Vitor 1  
Eunen.

**GRUPO 363** — Pascheto 1 Andrade.

**GRUPO 364** — Fábio 0 Cruz — Fábio 0  
Dantas.

**OBS.:** Todos os jogadores que tiverem partidas encerradas, independentemente do número de lances realizados, deverão enviar a planilha de imediato para o respectivo Diretor do torneio, com a indicação nítida do resultado. Ex.: Brancas 1x0 Pretas.

## GRUPO 366 EM DIANTE

*Diretor: Bernardo de Oliveira Martins  
Rua Albuquerque Lins, 724 — Apto. 74  
01230 — São Paulo — SP.*

**GRUPO 366** — Mayer 1 Faria — Mayer 1  
Lara — Mayer 1 Moraes — Rodrigues 0,5 Mayer —  
Aniceto 1 Lara — Faria 0 Aniceto — Faria 0 Rodrigues —  
Lara 1 Faria — Lara 0 Rodrigues — Moraes  
1 Faria — Moraes 1 Lara — Ronaldo Affonso  
Pacheco inscrição cancelada — Fernando César  
Ribeiro Faria abandonou — José Paulo Lara eliminado  
(art. 23).

**GRUPO 367** — Faria 0 Burico — Faria 1 S.  
Santos — Faria 0 Amorim — Manera 1 Faria —  
Manera 1 S. Santos — S. Santos 0 Burico — S.  
Santos 0 Lima — S. Santos 0 Vichy — Lima 1 Faria —  
Amorim 1 S. Santos — Vichy 1 Faria — Fernando César  
Ribeiro Faria abandona — Sérgio Leme  
dos Santos abandona.

**GRUPO 368** — Menegatti 1 Faria — Faria 0  
E. Pereira — Faria 0 Pelinca — Faria 0 Pinto — J. F.  
Silva 1 E. Pereira — J. F. Silva 1 Faria — Caraver 1  
Faria — Caraver 1 J. F. Silva — Fernando César  
Ribeiro de Faria abandona.

**GRUPO 369** — S. Santos 0 Cordeiro — S.  
Santos 0 Machado — Gomes 1 S. Santos — Belli-  
boni 1 S. Santos — Ronaldo Affonso Pacheco e  
Nilo Feliciano inscrições canceladas — Sérgio Leme  
Santos abandona.

**GRUPO 370** — Cunha 0 Lima — Cunha 0  
Gomes — Cunha 0 Fattah — Holanda 1 Cunha —  
Dal Moro 1 Cunha — C. Silva 1 Cunha — Reynaldo  
Mendes da Cunha eliminado (art. 23).

**GRUPO 371** — Consolino 1 Medeiros do Ó.

**GRUPO 373** — Rocha 0 Consolino — Rocha  
0 Rios — Rocha 0 Albuquerque — Holanda 1  
Rocha — Barata 1 Rocha — Garcia 1 Rocha — Ale-  
xandre Gonçalves Rocha eliminado (art. 23).

**GRUPO 376** — Gomes 1 Rocha — Rocha 0  
Barbalho — Nunes 1 Rocha — Rocha 0 Moraes —  
Freitas 1 Rocha — Rocha 0 Schullius — Alexandre  
Gonçalves da Rocha eliminado (art. 23).

**GRUPO 377** — Raggiotto 1 Di Lucia —  
Amorim 1 Raggiotto — Consolino 1 Raggiotto —  
M. Maciel 1 Raggiotto — Raggiotto 0 L. Silva —  
Consolino 1 Di Lucia — M. Maciel 1 Di Lucia —  
Di Lucia 0 Amorim — Di Lucia 0 L. Silva — Paulo  
Fernandes inscrição cancelada — Mauro Cazar  
Raggiotto abandona — Reinaldo Di Lucia elimi-  
nado (art. 23).

**GRUPO 378** — Lima 1 Faria — Peiter 1  
Faria — Landeiro 1 Faria — Faria 0 Pessoa — Faria  
0 M. Maciel — Faria 0 L. Souza — José de Faria  
abandona.

**GRUPO 379** — Rosano Hoffmann inscrição  
cancelada.

**GRUPO 380** — Alcântara 1 Saad — Belli-  
boni 1 Saad — Anselin 1 Saad — Saad 0 Landeiro —  
Saad 0 J. Nogueira — Saad 0 P. Nogueira —  
Marcelo Saad eliminado (art. 23).

**GRUPO 381** — M. Maciel 1 Andrade —  
Barata 1 Andrade — Barbosa 1 Andrade — Andrade  
0 Mundstock — Andrade 0 Fonseca — Andrade 0  
Carvalho — José Alberto Santos Andrade eliminado  
(art. 23).

**GRUPO 382** — M. Maciel 1 Saad — Bueno 1 Saad — Castellon 1 Saad — Saad 0 Queiroz — Saad 0 Oliveira — Saad 0 B. Maciel — Marcelo Saad eliminado (art. 23).

**GRUPO 383** — Kaupert 1 Saad — Vieira 1 Saad — P. Silva 1 Saad — Saad 0 Câmara — Saad 0 Paiva — Saad 0 Thomazelli — Marcelo Saad eliminado (art. 23).

**GRUPO 385** — Saad 1 Preisner — Campos 1 Preisner — F. Silva Filho 1 Preisner — Preisner 0

Pinheiro — Preisner 0 L. Silva — Preisner 0 Lima — Campos 1 Saad — L. Silva 1 Saad — Lima 1 Saad — Saad 0 Pinheiro — Saad 0 F. Silva Filho — Wilson Carlos Preisner abandona — Marcelo Saad eliminado (art. 23).

**GRUPO 386** — Trajano dos Santos Camargo inscrição cancelada.

**GRUPO 393** — Cláudio Venceslau da Silva inscrição cancelada.

**GRUPO 394** — Gervásio Rioichi Vohiyama inscrição cancelada.

## TCIII — TERCEIRA CATEGORIA

O vencedor de cada Grupo será promovido à 2ª Categoria adquirindo o direito de jogar os Torneios de Classificação da 2ª Categoria — TCII.

*Diretor: Ricieri Franzon*  
Av. Venâncio Aires, 863/102  
90.040 — Porto Alegre — RS.

TCIII — Gr. 130	1	2	3	4	5	6	7	Pts.	Clas.
E. P. Pinto		0	0	0	1	0	0	1,0	6º
S. Consolino	1		1	1	1	1	=	5,5	1º
C. B. Reis	1	0		1	1	0	0	3,0	3º
U. G. Zanatta	1	0	0		1	1	0	3,0	3º
M. Pereira	0	0	0	0		0	0	0,0	7º
L. C. Silva	1	0	1	0	1		0	3,0	3º
C. Lagrotti	1	=	1	1	1	1		5,5	1º

TCIII — Gr. 131	1	2	3	4	5	6	7	Pts.	Clas.
S. Consolino		1	1	1	1	1	1	6,0	1º
W. S. Lages	0		1	1	1	1	1	5,0	2º
F. A. Araújo	0	0		0	1	1	0	2,0	4º
C. Gregorutti	0	0	1		1	1	1	4,0	3º
J. Tourinho	0	0	0	0		0	1	1,0	6º
E. S. Montes	0	0	0	0	1		0	1,0	6º
M. Grubert	0	0	1	0	0	1		2,0	4º

TCIII — Gr. 132	1	2	3	4	5	6	7	Pts.	Clas.
P. Mascarenhas		1	1	0	1	=	=	4,0	3º
A. B. Wyatt	0		=	0	1	0	0	1,5	6º
A. A. Dorneles	0	=		0	1	0	=	2,0	5º
A. M. Horigutti	1	1	1		1	=	=	5,0	1º
D. J. Azevedo	0	0	0	0		0	0	0,0	7º
J. F. Penna	=	1	1	=	1		1	5,0	1º
R. A. Chedid	=	1	=	=	1	0		3,5	4º



TCIII — Gr. 133	1	2	3	4	5	6	7	Pts.	Clas.
A. B. Wyatt		1	0	0	=	1	1	3,5	3º
A. O. Brito	0		=	0	1	1	1	3,5	3º
F. A. Silva	1	=		1	1	1	1	5,5	1º
J. A. Marques	1	1	0		0	1	1	4,0	2º
M. C. Brandão	=	0	0	1		1	1	3,5	3º
R. J. Dória	0	0	0	0	0		1	1,0	6º
S. B. Costa	0	0	0	0	0	0		0,0	7º

TCIII — Gr. 134	1	2	3	4	5	6	7	Pts.	Clas.
A. O. Brito		0	0	1	1	0	0	2,0	5º
C. Lagrotti	1		1	1	1	0	1	5,0	1º
G. M. Lopes	1	0		1	1	1	0	4,0	3º
A. B. Hespenhol	0	0	0		0	0	0	0,0	7º
R. S. Leal	0	0	0	1		0	0	1,0	6º
P. Rodowelho	1	1	0	1	1		1	5,0	1º
J. C. Lara	1	0	1	1	1	0		4,0	3º

TCIII - Gr. 135	1	2	3	4	5	6	7	Pts.	Clas.
A. A. Pereira		=	1	1	1	1	1	5,5	1º
A. F. Santana	=		1	1	1	1	1	5,5	1º
C. A. Jansson	0	0		0	1	1	0	2,0	5º
H. P. Assunção	0	0	1		1	1	1	4,0	3º
R. S. Leal	0	0	0	0		1	0	1,0	6º
R. A. Moraes	0	0	0	0	0		0	0,0	7º
V. H. Schiavon	0	0	1	0	1	1		3,0	4º

TCIII - Gr. 137	1	2	3	4	5	6	7	Pts.	Clas.
H. R. Santos		0	0	1	0	0	0	1,0	6º
O. A. Silva	1		0	1	1	0	0	3,0	4º
V. Bellaver	1	1		1	1	0	0	4,0	3º
J. C. Machado	0	0	0		0	0	0	0,0	7º
J. Tortoza	1	0	0	1		0	0	2,0	5º
E. Capatti	1	1	1	1	1		1	6,0	1º
D. L. Beecher	1	1	1	1	1	0		5,0	2º

TCIII - Gr. 138	1	2	3	4	5	6	7	Pts.	Clas.
P. F. Brito		1	0	1	1	1	0	4,0	3º
C. Rodrigues	0		0	0	1	1	0	2,0	5º
J. Faria	1	1		1	1	1	=	5,5	1º
R. R. Garcia	0	1	0		1	1	0	3,0	4º
S. V. Rio	0	0	0	0		1	0	1,0	6º
P. C. Costa	0	0	0	0	0		0	0,0	7º
C. Augusto	1	1	=	1	1	1		5,5	1º

TCIII - Gr. 139	1	2	3	4	5	6	7	Pts.	Clas.
R. Daniel		-	1	0	0	0	1	2,0	3º
F. L. Becker	-		-	-	-	-	-	-	-
S. H. Takeda	0	-		0	0	0	0	0,0	5º
J. Oliveira	1	-	1		=	1	1	4,5	1º
N. S. Santos	1	-	1	=		1	1	4,5	1º
M. Guemão	1	-	1	0	0		1	3,0	2º
M. Araújo	0	-	1	0	0	0		1,0	4º

TCIII - Gr. 140	1	2	3	4	5	6	7	Pts.	Clas.
R. Daniel		0	-	0	0	1	1	2,0	4º
A. L. Pontes	1		-	1	=	1	1	4,5	1º
F. L. Becker	-	-		-	-	-	-	-	-
F. Fajó	1	0	-		0	1	1	3,0	3º
J. Feitosa	1	=	-	1		1	1	4,5	1º
L. P. Conti	0	0	-	0	0		0	0,0	6º
J. Cezario	0	0	-	0	0	1		1,0	5º

TCIII - Gr. 142	1	2	3	4	5	6	7	Pts.	Clas.
J. V. Fonseca		0	0	0	0	0	0	0,0	7º
V. Gaspar	1		0	0	0	1	0	2,0	5º
C. T. Silva	1	1		0	0	1	0	3,0	4º
J. E. Moraes	1	1	1		=	1	1	5,5	1º
J. Oliveira	1	1	1	=		1	1	5,5	1º
K. T. Chacon	1	0	0	0	0		0	1,0	6º
C. A. Silva	1	1	1	0	0	1		4,0	3º

GRUPO 143 - Daruiche 1 Celso - Daruiche 0 Gouta.

GRUPO 145 - Moraes 1 Madeira - José Eduardo Botino de Moraes abandona.

TCIII - Gr. 147	1	2	3	4	5	6	7	Pts.	Clas.
R. Watanabe		1	1	0	1	0	0	3,0	4º
J. A. Bugni	0		1	0	1	0	0	2,0	5º
J. Daruiche	0	0		0	1	0	0	1,0	6º
J. F. Penna	1	1	1		1	0	0	4,0	3º
J. Madeiros	0	0	0	0		0	0	0,0	7º
U. Kaniak	1	1	1	1	1		=	5,5	1º
U. Tonolli	1	1	1	1	1	=		5,5	1º

GRUPO 148 - Luiz Henrique Martins abandona - Noronha 1 Souza.

GRUPO 149 - Abreu 0,5 Horiguti - Noguchi 0,5 Horiguti - César Augusto 1 Abreu - Noguchi 1 Abreu.

GRUPO 150 - Noronha 1 Feitosa - Noronha 1 Amaral - Botta 1 Feitosa - Nascimento 0,5 Botta - Almeida 0 Botta.

GRUPO 151 - Carlos Rodolfo Ferreira eliminado (art. 23).

TCIII - Gr. 152	1	2	3	4	5	6	7	Pts.	Clas.
V. Fernandes		=	1	1	1	1	1	5,5	1º
L. Noronha	=		1	1	1	1	1	5,5	1º
S. A. V. Rio	0	0		0	0	0	0	0,0	7º
M. Maisano	0	0	1		1	1	1	4,0	3º
B. A. Pontes	0	0	1	0		1	0	2,0	5º
A. A. Resende	0	0	1	0	0		0	1,0	6º
F. J. Souza	0	0	1	0	1	1		3,0	4º



**GRUPO 153** — Caetano 1 Ivan — Pinho 0 Caetano.

**GRUPO 154** — Rabelo 1 Pinho — Augusto 0 Rabelo — Barros 1 Duarte — Duarte 0 Rabelo.

**GRUPO 155** — Noronha 0 Sílvio — Tucci 1 Bon — Rocha 1 Bon — Duarte 0 Rocha — Câmara 1 Noronha — Noronha 1 Duarte.

**GRUPO 156** — Camargo 1 Pinho — Carlos Alberto Janson abandona.

**GRUPO 157** — Ronald 0 Ferreira — Eurivaldo Canal abandona.

**GRUPO 158** — Romeu 1 Mendes.

**GRUPO 159** — Juscelino 1 Caetano — Amaral 1 Romeu.

**GRUPO 160** — Mendes 0 Amaral — Mendes 1 Vasconcelos — Mendes 1 Pfeiffe.

**GRUPO 161** — Grimaldi 1 Ferreira — Ferreira 1 Israel — Coelho 1 Souza — Menzes 1 Israel — Grimaldi 1 Israel.

**GRUPO 162** — Márcio 0,5 Sílvio — Tucci 1 Nunes.

**GRUPO 163** — Barros 1 Kaniak — Valdeci Rodrigues de Araújo abandona.

**GRUPO 164** — Márcio 0 Mendes — Kaniak 1 Mônica — Kaniak 1 Márcio — Mendes 1 Mônica — Mendes 1 Dias — Mendes 1 Prudêncio.

**GRUPO 165** — Carmo 1 Ricardo — Yamamoto 1 Prudêncio — Figueiredo 1 Prudêncio — Ribeiro 1 Prudêncio.

**GRUPO 166** — Abreu 1 Souza — Lajos 1 Nilton — Souza 1 Marques — Abreu 1 Nilton.

**GRUPO 167** — Abreu 1 Tonetti.

**GRUPO 168** — Vanderley de Jesus Martins eliminado (art. 23).

**GRUPO 170** — Sílvio 0 Chau Jen — Sílvio 1 Bastos — Tucci 1 Rogério — Cyraldo Pereira Bastos abandona.

**GRUPO 171** — Augusto 0 St. Clair — Luzia 0 St. Clair — Nelson 0 St. Clair — Vera 1 Luzia — Vera 1 Nelson — Vera 1 Augusto.

**GRUPO 173** — Uilde Enico Monteiro abandona — Valdeci Rodrigues de Araújo abandona — Cardoso 1 Luiz Carlos.

**GRUPO 176** — Adib 1 Peres.

---

## GRUPOS FORMADOS

**GRUPO 174** — Vagner Yoshiide Takafashi — João Batista Holderbaun — Onofre de Araújo Câmara — Napoleão Veiga Avellar — João Alber Mendes Gondim — Márcio Lazarotto e Wilson Martins de Vasconcelos.

**GRUPO 175** — Emir da Cunha Pereira — Napoleão Veiga Avellar — Christian Hofsetz — Nelson Ricardo Gomes Miranda — Milton Francisco de Andrade Gouveia — José Avelino Piacca — Leomar Dalla Vecchia.

**GRUPO 176** — Onofre de Araújo Câmara — Adib Kassouf Sad — Flávio Roberto Faria Peres — Sérgio K. de Figueiredo — Ronaldo Monteiro Gutparkis — Alexandre Barbosa Malvares e Lília Iramala Vasconcellos.

---

## GRUPO 177 EM DIANTE

*Diretor: Reinaldo Damim*

*Caixa Postal 5066*

*13.031 — Campinas — SP.*

---

## GRUPOS FORMADOS

**GRUPO 177** — Napoleão Veiga Avellar — Alexandre de Souza Silva — Gilson Luiz Volpato — Lajos Raday — Orlando Antônio P. Reis — Toyomori Hélio Okubo — Ronaldo Monteiro Gutparakis.

**GRUPO 178** — Márcio Lazarotto — Alex de Vasconcelos Garcia — Daniel Toledo Arroyo — Carlos F. S. Vianna Braga — Luiz Benedito Bochnak — Hugo Eing — Antônio Roberto M. Azevedo.

**GRUPO 179** — Lajos Raday — Antônio Roberto M. Azevedo — Sebastião Batista da Costa — Márcio Lazarotto — Marcelo dos Santos Calderaro — Hélio Scher Filho — Antônio Carlos M. Chaves.

**GRUPO 180** — Ronaldo Monteiro Gutparakis — Carlos F. Sampaio Vianna Braga — Rodrigo Sahium — Eduardo Vasquez Sanz — Cibelli Regina Kienen — Fernando Mendes de Farias — José Antônio Seixas Siqueira.

**GRUPO 181** — Márcio Lazarotto — Fernando Antônio Soares — Adina Pereira de Lima — João Batista Piovezan — Jorge Luiz Andrade da Silva — Hermes Fernandes Braga Vasquez — Carlos Henrique Rachid.

**Diretor: Jeferson Luiz Martins**  
Rua Rio Grande do Sul, 1.184  
09500 – São Caetano do Sul – SP.

32

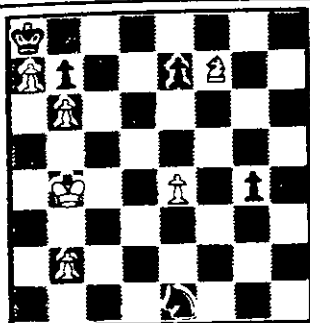

Brancas jogam e ganham.

6 peças brancas: Rb4, Cf7, a7, b2, b6, e4.

5 peças pretas: Ra8, Ce1, b7, e7, g4.

Luciano W. Câmara, premiado compositor argentino de estudos artísticos e também forte enxadrista, árbitro internacional, analista e periodista, assina este Final nº 25. Câmara nasceu na Província de Santa Fé em 1920 e foi campeão da cidade de Rosário em 1938. Desempenhou funções de relevo como jornalista desde 1956 em "La Prensa" e até o desaparecimento daquele grande órgão da imprensa portenha. Câmara também colaborou em "Caíssa" e "Ajedrez" e é o autor do recente "El Arte del Ajedrez", presença obrigatória na estante dos aficionados do Nobre jogo. A composição de hoje foi inspirada em tema do mestre José Mugnos ("Mis Mejores Finales", nºs 48-52), mas nem por isso desprovida de beleza. Em realidade, a substituição do bispo branco daqueles cinco problemas pelo cavalo confere, segundo o próprio Mugnos, "distintos matizes e um alto grau de originalidade." (Solução no próximo número).

Solução do estudo anterior (nº 24), de V. N. Dolgov. Posição — Brancas: Rh8, Ca5, Ca6, a7 (4 peças) Pretas: Rg6, Tf4, Cf5 (3 peças). As aparências continuam a enganar, como já se disse tantas vezes. Aqui as brancas jogam 01. Cc6! (a idéia é controlar o escaque-chave e7 e assegurar a coroação tranqüila do peão passado distante; se 01. a8: D?, Th4+; 02. Rg8, Ce7+; 03. Rf8, Th8+; 04. Re7, Ta8, com o golpe tático chamado de "espada", ou seja, o ataque contra duas peças na mesma linha: quando a peça frontal se retira, a segunda é capturada; aqui o final resultante de torre contra cavalo, sem peões, é geralmente empate, segundo Fine e outros tratadistas; tampouco serve 01. Cb8?? devido a 01. ... Rf7 ou Ce7 e Th4++ irremediável), Ca7! (não serve de imediato 01. ... Rf7 por causa de 02. Ce5+ e vejamos apenas as subvariantes principais: se 02. ... Re6; 03. Cg6 seguido de 04. a8 = D com vantagem decisiva; se 02. ... Rf6, 03. Rg8, Re5?; 04. a8 = D e ganham; se 02. ... Rf6; 03. Rg8, Ce7+; 04. Rf8, Th4; 05. Cd7+, Re6; 06. Cac5+, Rd6; 07. Rg7 também com vantagem decisiva; se, ainda, 02. ... Rf6; 03. Rg8, Th4; 04. Cd7+, Rg6; 05. Cf8+, Rf6; 06. Ch7+ e ganham; 05. ... Rh6 não adianta por causa de 06. a1=D+—); 02. Ca7 (as brancas são forçadas a aceitar este presente grego, se querem vencer; 02. a8=D?? simplesmente não existe por causa de 02. ... Th4++; 02. Ce5+?, Rf6 e as brancas não ganham mais), Rf7 (novamente a ameaça de mate com o xeque de torre em h4); 03. Cg6! (a primeira oferta de uma série de contra-ofertas), Tf5!; 04. Cf8, Th5; 06. Ch7, Te5; 07. Cf6 (a derradeira oferta; é claro que se 07. Cc7, Ta5=), Rf6; 09. a8 = D e ganham. Apesar das poucas peças no tabuleiro e de sua aparente simplicidade, o estudo de Dolgov ilustra bem a vastidão do xadrez que a mente humana não pode abarcar, além de envolver solução bastante inventiva que nos faz lembrar as composições de Prokes e Lommer, duas ou três delas já trazidas a lume por esta RBXP.

Conforme anunciado anteriormente, trataremos hoje de um dos vários tipos de combinação encontrada na prática magistral. Vimos que a combinação é uma variante forçada com sacrifício que leva a um resultado positivo. Pode ocorrer em qualquer fase de uma partida de xadrez, mas é mais comum no meio-jogo. Lembremo-nos, a propósito, da lição do GMI Aleksei Suetin: "a combinação é o recurso mais notável e poderoso entre os vários meios táticos de que dispõe o enxadrista, o que confere ao xadrez uma atração especial e o enriquece com elementos da arte e da estética".

Examinemos os diagramas a seguir. No diagrama nº 1 as brancas jogam, no diagrama nº 2 cabe às pretas o lance que assinala o início da combinação. O tema é o do ataque duplo.



DIAGRAMA Nº 1



DIAGRAMA Nº 2

O diagrama nº 1 é de uma partida jogada entre os GMIs Robert Byrne e James E. Tarjan no Torneio de Cleveland, em 1975. O lance branco é 01. Dh3! com uma ameaça letal. Se as pretas respondem com 01. ... Rf7 (não há como impedir o mate em h7), as brancas continuam com 02. Dh7+, Re8 (única); 03. Dh8+ com vantagem decisiva. É preciso cuidado quando o adversário move a dama. Ellerman costumava dizer que todo lance de dama envolve sempre uma dupla ameaça.

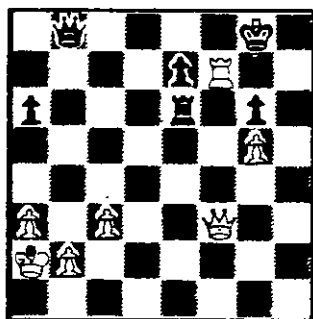
O diagrama nº 2 pertence a jogo disputado no Torneio Internacional de Mar del Plata de 1951. As brancas são conduzidas pelo mestre brasileiro Nelson Dantas; as pretas, por Bernard Wexler. Cabia ao argentino o lance decisivo: 01. ... Tf2!; se 02. De1, segue-se 02. ... Th2++. Voltaremos na próxima.

## TORNEIOS TEMÁTICOS POR RATING

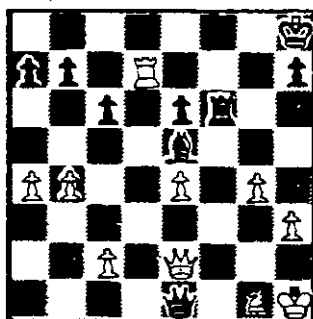
Você que gosta de jogar torneios temáticos e que não o vinha fazendo por receio de ser incluído em um grupo com um rating médio bastante inferior a seu próprio rating, tem agora a nova opção: Torneios temáticos por faixa de rating, ocasionando maior equilíbrio de força entre os participantes e equilíbrio nos conhecimentos enxadrísticos, o que propicia maiores êxitos nas pesquisas de novidades teóricas. Veja maiores informações no verso da capa desta revista.

---

**MATCH AMISTOSO.**

---

**CLUB PAULISTANO X CXEB** — Nossa equipe fará um amistoso ao vivo com a equipe do Paulistano em 12/Julho, logo após o término de nossa Assembléia. Para êxito no evento, esperamos que haja maciço comparecimento a AGO e esperamos contar com a colaboração dos associados que lá comparecerem para a formação de nossa representação, saldando assim o compromisso assumido em nome de nossa entidade.

---

**PRESTIGIEM.****PRESTIGIEM.****PRESTIGIEM.****PRESTIGIEM.**

---

---

**C.X.E.B. 4,5 x 3,5 CLUB ESPÉRIA**

---

Em amistoso realizado em 15/02/87, a equipe do CXEB venceu a equipe do Club Espéria por 4,5 a 3,5. Nossa equipe esteve representada pelos companheiros: Milton Gonçalves Sanchez, Pedro Luiz de Oliveira Costa Neto, Daniel Carr de Muzio, Antônio Carlos Raposo, José Roberto Morau, Néilson Bertolucci, Marta Spiry e Néilson Lopes da Silva.

Nossa equipe realiza, periodicamente, amistosos com faculdades, centros acadêmicos, bibliotecas, clubes e, principalmente, cidades interioranas do Estado de São Paulo.

Os amistosos são tratados com uma antecedência mínima de 60 dias — para possibilitar a divulgação do evento na nossa revista, ficando assim todos os companheiros residentes em cidades circum-vizinhas convidados a integrarem nossa representação —, devendo as entidades interessadas em jogar conosco escrever ao companheiro Néilson Lopes da Silva (Rua Martim Francisco, 265 — São Paulo — /SP/ — 01226) para que as datas sejam combinadas.

---

**INFORME ENXADRÍSTICO.**

---

Com o aval da CXB e da UBP, o Prof. Caetano Belliboni conseguiu a admissão do Brasil (primeiro país sulamericano!) na Comissão Permanente para o Problema, órgão oficial da FIDE.

Nomeado delegado oficial, ele representou o Brasil/CBX e UBP no 29º Congresso Mundial (Paris-1986) e irá representá-los no 30º Congresso a ser realizado este ano na Áustria.



---

**CADASTRO DE CLUBES**

---



Objetivando a atualização de endereços dos clubes e jornais atualmente constando de nosso cadastro oficial, e a ampliação do mesmo, solicitamos a todo o quadro associativo a gentileza de nos escreverem, com a possível brevidade, fornecendo-nos endereços (com os respectivos CEP atualizados) de clubes (principalmente os que possuem departamento enxadrístico) sociais, faculdades, diretórios acadêmicos, jornais, bibliotecas municipais, Comissões Municipais de Esportes, além de Clubes de Xadrez, existentes em seus respectivos municípios.

Agradecemos antecipadamente a todos os companheiros que colaborarem com o CXEB fornecendo-nos os endereços solicitados. OBRIGADO a todos.

Nelson Lopes da Silva (Rua Martim Francisco, 265 — São Paulo — SP — 01226).

---

## SUA SECÇÃO

---

Esta secção está a disposição da coletividade cexebeana para (gratuitamente) anunciar: venda/troca/compra de material enxadrístico (relógios, jogos, livros, boletins, revistas, etc.), bem como outros avisos/lembretes/convites. Todo material destinado a publicação deverá ser diretamente remetido ao companheiro Nélson Lopes da Silva (Rua Martim Francisco, 265 – São Paulo – SP – 01226).

---

## MARCANDO ENCONTRO

---

No quarto domingo dos meses ímpares; 24/05; 26/07; 27/09; 22/11) os cexebeanos paulistas reunir-se-ão para um torneio confraternizatório no CHESS 1 (Rua João Dias, 168 – Santo Amaro – São Paulo - SP) a partir das 14:00 horas, para o qual ficam todos, desde já, convidados. Para que o evento seja coroado de êxito faz-se imprescindível a presença maciça dos cexebeanos paulistanos, tomando assim viável a programação de outros eventos enxadrísticos que propiciem a todos, a oportunidade de conhecerem pessoalmente seus parceiros.

Compareça. \_\_\_\_\_ Prestígie. \_\_\_\_\_ Compareça. \_\_\_\_\_ Prestígie. \_\_\_\_\_ Compareça. \_\_\_\_\_ Prestígie.



---

## I TORNEIO ABERTO DO CLUBE CAMPESTRE DA GUANABARA

---

Realizado no período 18/10/86 a 20/12/86 em cinco rodadas pelo sistema suíço, sob a direção de Antônio Carlos M. Ribeiro, Roberto Agostinho Saback Vianna e Sérgio Gonçalves Barbosa este torneio contou com a participação de 20 enxadristas, sendo 11 deles cexebeanos. Eis a classificação geral: 1º) Luiz Felipe de Oliveira Egri 4,0; 2º) Rodolpho Abel de Barros 4,0; 3º) Sérgio Gonçalves Barbosa 4,0; 4º) Rodrigo Carvalho 4,0; 5º) Nélson Saback Velloso 3,0; 6º) Juarez Fernandes de Magalhães 3,0; 7º) Roberto Silva Lima 3,0; 8º) Marco Antônio de Almeida 3,0; 9º) Alfredo Carlos Soares Dutra Neto 3,0; 10º) Álvaro Luiz Godinho Velloso 3,0; 11º) Roberto Agostinho Saback Vianna 2,5; 12º) Manoel Maria Cardoso Filho 2,0; 13º) Fernando Pereira Ribeiro 2,0; 14º) Marco Aurélio Virzi 2,0; 15º) Gustavo de S. Monteiro 2,0; 16º) Wilson Ferreira dos Santos Jr. 2,0; 17º) André Borghoff 1,0; 18º) Paulo Regis Martins Ferreira 1,0; 19º) Antônio Carlos M. Ribeiro 0,0; 20º) Marcos Henrique F. Loureiro 0,0.

---

## CARTÕES POSTAIS INTERNACIONAIS

---

Os cartões postais do CXEB (com o nosso logotipo), especialmente adaptados ao xadrez postal internacional, estão sujeitos à mesma tarifa reduzida dos cartões turísticos normais, conforme esclarecimento fornecido pela Presidência da ECT, respondendo a consulta do CXEB.

Deste modo, o seu uso, por parte dos associados que jogam xadrez internacional, permite uma redução de cerca de 30% nos seus custos médios postais.

O preço unitário é de Cz\$ 0,50, devendo os pedidos serem encaminhados ao companheiro JOSÉ GILBERTO MEIRELLES (Praça Padre Luiz Balmes, 140 – Tremembé - SP – 12.120), acompanhados de cheque nominal ou vale postal.

---



# Partidas

## PARTIDAS DO IV - JUVENTUDE/FINAL.

Jadson Macário Silva  
x  
Mário Rogério Iwakura.  
Defesa Caro - Kann.

01. P4R, P3BD; 02. P4D, P4D; 03. C3BD, PxP; 04. CxP, B4B (Outra interessante opção é 04. ..., C3B; 05. CxC, PCxC onde normalmente as negras fazem o roque grande e utilizam a coluna CR para pressionarem /com a torre/ o roque pequeno das brancas, criando-se uma aguda luta); 05. C3C, B3C; 06. P4TR, P3TR; 07. C3B, C2D; 08. P5T, B2T; 09. B3D, BxB; 10. DxB, C(1)3B; 11. B4B, D4T+; 12. B2D, D2B; 13. 0-0-0, P3R; 14. C4R, B2R; 15. R1C, 0-0-0; 16. P3CR, P4R! (Plano incomum, porém, eficaz); 17. CxC, BxC; 18. PxP, CxP; 19. D5B+, D2D; 20. D4B (Com 20. DxD+, TxD; 21. CxC, BxC; 22. B3R as brancas obteriam pequena vantagem, no entanto, preferem conservar as damas em jogo para explorar a posição do rei negro), TR1R; 21. P3T (Após 21. B1B, DxT; 22. TxD, TxT; 23. CxC, TxC; 24. D4C+, T2D; a pequena vantagem seria das negras), D4D; 22.

CxC, DxC; 23. D4C+, D3R; 24. D4TD, P3T; 25. B3R, TxT+; 26. TxT, D4B; 27. T6D, D4CD (Após 27. ..., DxPT; 28. TxP+, PxT; 29. DxPB+, as brancas teriam xeque perpétuo); 28. D4C+, R1C; 29. TxB!?

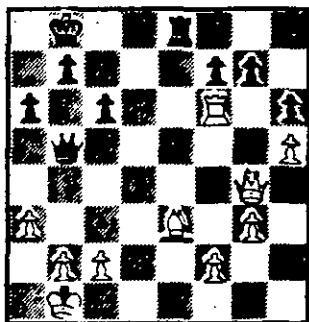

(Sacrifício interessante. As brancas evitam expor o seu rei com 29. P3C), PxT; 30. BxP, T8R+; 31. R2T, D4D+; 32. P3C, R2T; 33. B3R+, P4BD; 34. D8B, R3C! (Única tentativa para propiciar a possibilidade de vitória. Após 34. ..., P3C?; 35. D7B+, D2C; 36. D6D ameaçando tanto P6T, como também, P4CD); 35. P6T? (O correto seria: 35. P4T, T7R; 36. B4B!, TxPBD+; 37. R3T, R4T; 38. B7B+, P3C; 39. D8CD, D3R; 40. P6T!, TxP

// 40. ..., T6B?; 41. DxP+ ganhando através da promoção do PT//), T7R; 36. R2C, D4R+; 37. R1C, T8R+; 38. B1B, D4C!; 39. P4B, DxPT; (Após esta sequência, as negras eliminam seu maior obstáculo à vitória, o PT branco); 40. D8D+, R2T; 41. D5D, D1B; 42. R2C, T3R; 43. D5T, D2R; 44. B2D, D3D; 45. B3B, T6R; 46. DxPBR? (O único lance seria 46. P4CD, mas após 46. ..., TxP a vantagem das negras seria bastante clara), TxB!!; 47. abandonam (0x1).

Análises e comentários de  
Mário Rogério Iwakura.

Edson França Teixeira  
x  
Mário Renato Iwakura.  
Defesa Indo - Benoni.

01. P4D, C3BR; 02. P4BD, P4BD; 03. P5D, P3R; 04. C3BD, PxP; 05. PxP, P3D; 06. P4R, P3CR; 07. P4B, B2C; 08. B5C+, CR2D; 09. B3D, D6T+; 10. P3CR, D2R; 11. C3B, 0-0; 12. 0-0, C3C (Novidade introduzida pelo GMI Pshakia. A ideia é seguir com B3T); 13. P4TD! (Outra





13. ..., BxP?; 14. PxB; P5D;  
15. BxP+, RxB; 16. D5T+,  
R1B; 17. C4R+(-), P3TD;  
14. P5B?!, P3B; 15. P4B,

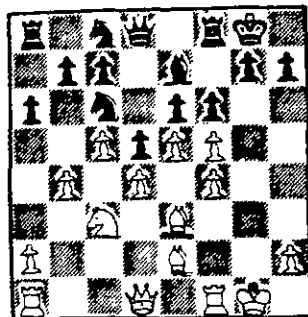

PxPR; 16. P(4B)xPR, B4C!  
(A única manobra de contra-  
jogo viável. Não era bom 16. ...,  
PxP? porque o PD negro ficaria  
condenado); 17. B2B, B5T; 18.  
B3R, B4C; 19. B2B, B5T; 20.  
BxB (Para fugir a repetição de  
lances, as brancas adentram em  
um final favorável às negras),  
DxB; 21. PxP, TxT+; 22. BxT,  
C(1)2R; 23. B2C, T1D; 24.  
C2R, T1BR; 25. D2D, D7B+;  
26. R1T, CxPD; 27. DxC, DxC;  
28. DAT, C3C; 29. P7R, DxB+!!  
(Elegante arremate). Após as  
simplificações o final é facil-  
mente ganho pelas negras); 30.  
abandonam (0x1).

Análises e comentários de  
Antônio Carlos Rodrigues Alvim.

Verano Araújo Cunha  
x  
Mário Rogério Iwakura.

01. P4BD, C3BR; 02.  
P3CR, P3CR; 03. B2C, B2C;  
04. C3BD, 0-0; 05. P4D, P3D;  
06. P3R, P4R; 07. CR2R,  
CD2D; 08. 0-0, P3B; 09. P3C,  
D2B, 10. B2C, T1R; 11. T1B,  
P3TD; 12. P5D, P4B; 13. P4R,  
C1B; 14. P3TR!? (Demasiada-  
mente passivo. Correto seria:  
14. P4B, pois se: 14. ..., PxP;  
15. CxP, CxPR?; 16. BxC, BxC;  
17. BxB, TxB; 18. D3B, P4B//

18. ..., T1R; 19. C6R!!+ --//  
19. B2C com forte ataque),  
T1CD (Preparando a expansão  
na ala-dama), 15. P4TD, B2D;  
16. D3D, C4T; 17. P4CR (Se  
17. P4B, P4B com jogo com-  
plexo), C5B; 18. CxC (Melhor  
seria 18. D2B. Agora as peças  
negras ganham atividade), PxC;  
19. T01R, P4CR; 20. C1D,  
BxB; 21. CxB, C3C! (Controlan-  
do a casa "e5" e mantendo  
"mau" o bispo branco), 22.  
D3BD, P4C!? (As negras permi-  
tem a penetração da dama bran-  
ca); 23. D6B, PxPT; 24. DxPC,  
TxPC; 25. C1D, R2C (Amea-  
çando 26. ..., T4R); 26. D5T,  
P3T; 27. P4T, D1D; 28. P5R,

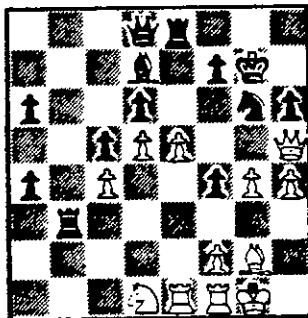

P6B! (Ameaçando 29. ..., PxB,  
seguido de C5B); 29. P5C,  
PxPC; 30. BxP, T1T; 31. DxB,  
DxD+; 32. PxD, TxB; 33. PxP  
(Se 33. P6R, PxP; 34. PxP, B3B),  
T4T; 34. R2C, C5T+; 35. aban-  
donam (0x1).

Análises e comentários de  
Mário Rogério Iwakura.

Décio Fábio Oliveira  
x  
Verano Araújo Cunha.

Gambito da Dama Aceito.

01. P4D, P4D; 02. P4BD,  
PxP; 03. C3BR, C3BR; 04.  
P3R, P3CR; 05. BxP, B2C; 06.  
0-0, 0-0; 07. C3B, P3R? (Este  
lance bloqueia o desenvolvi-  
mento do Bispo-dama e, assim sendo,  
é contra indicado. Interessante

seria o lance recomendado pelo  
GMI Suba: 07. ..., B5C1?); 08.  
P4R, CD2D? (As negras esco-  
lhem um plano impreciso, come-  
tendo erros sucessivos em aban-  
donarem o centro); 09. P5R!  
(As brancas estão conduzindo  
facilmente a partida e já possuem  
pequena vantagem), C5C; 10.  
B5C!, D1R; 11. P3TR, C3C  
(Mesmo tentando aliviar a ten-  
são central trocando um cavalo  
por 2 peões, as negras ficariam  
em dificuldades: 11. ..., C(5)x  
P7!; 12. PxC, CxP; 13. CxC,  
BxC; 14. B6T, B2C; 15. D1B);  
12. B3C, C3T; 13. D1B! (Bom  
lance, pois pressiona o PBD  
negro e permite a manobra  
C2D-4R colocando o CR em  
jogo para o ataque), C4B; 14.  
P4CR, C2R; 15. C4R (As  
ameaças são C6B+ e DxB), C4D;  
16. C6B+, CxC; 17. PxC, B1T;  
18. DxB (A partida já está ganha  
para as brancas), D1D??; 19.  
T(1T)1B??, BxP; 20. D4BR,  
BxB; 21. CxB, B2D; 22. T7B,  
B5T?; 23. CxPBI, D1R; 24.  
C6T+, abandonam (1x0).

Análises e comentários de  
Jadson Macário Silva.

Décio Fábio Oliveira  
x  
Eugênio Vargas Garcia.

Defesa Caro-Kenn.

01. P4R, P3BD; 02. P4D,  
P4D; 03. C3BD, PxP; 04. CxP,  
B4B; 05. C3C, B3C; 06. P4TR,  
P3TR; 07. P5T, B2T; 08. C3B,  
C2D; 09. B3D (Uma partida  
igual se obtém com: 09. B4B,  
P3R; 10. D2R, CR3B; 11. B3C,  
B3D), BxB; 10. DxB, D2B; 11.  
B2D (Um jogo pouco claro se  
conduziria após: 11. 0-0, P3R;  
12. P4B, CR3B), P3R; 12. 0-0-0,  
CR3B; 13. C4R, 0-0-0; 14.  
P3CR (Com 14. P4B as negras  
igualariam com: 14. ..., P4B;  
15. CxC, CxC; 16. B3B, PxP;

17. CxP, P3TD), CxC; 15. DxC, C3B; 16. D2R, B3D (Um erro seria 16. ..., P4B?; 17. PxP, BxP; 18. T4T! com jogo considerado melhor para as brancas. Thal x Hübner / Montreal - 1979); 17. P4B, P4B; 18. B3B, TR1R (Se: 18. ..., PxP; 19. BxP, D4T; 20. R1C e as brancas estão um pouco melhor. Polovodín x Haritonov - URSS/1980); 19. C5R, R1C; 20. T4T, C1C; 21. T4R, C3B; 22. T4T, C1C; 23. R1C, BxC; 24. PxP, TxT+; 25. DxT, C2R (Com a troca de duas peças, as negras eliminaram a tensão e entraram numa posição que lhes conduzirá ao empate); 26. T4B, C1B; 27. D3B, T1B; 28. P3C, D2D; 29. P4CR, P3CD; 30. R2B, empate (0,5 x 0,5).

Análises e comentários de  
Jadson Macário Silva.

Décio Fábio Oliveira Jr  
x  
Edson França Teixeira.

Defesa Índia do Rei.

01. P4D, C3BR; 02. P4BD, P3CR; 03. C3BD, B2C; 04. P4R, P3D; 05. P3B, 0-0; 06. B3R, P4R; 07. P5D, P3B; 08. CR2R, PxP; 09. PBxP, P3TD; 10. P4CR, P4TR; 11. P3TR, CD2D; 12. B5C, D3C; 13. D2D, C4B; 14. T1CD, C2T; 15. B3R, D1D; 16. C3C, P5T; 17. CR2R, P4CD; 18. P4C, C2D; 19. C1B, C3C; 20. C3C, B3B; 21. C5T, B2D; 22. D2BR, T1C; 23. C6B, BxC; 24. PxC, B4C; 25. T1B, BxB; 26. DxB, D4C; 27. abandonam (0x1).

Mário Renato Iwakura  
x  
Verano Araújo Cunha.

Gâmbito da Dama Aceito.

01. P4D, P4D; 02. P4BD, PxP; 03. C3BR, C3BR;

04. P3R, P3CR (Interessante idéia. As negras posicionam melhor seu bispo — rei e retém um jogo mais elástico. Em compensação cedem perigosamente o centro. O usual é 04. ..., P3R; 05. BxP, P4B; 06. D2R, P3TD; 07. PxP, BxP; 08. 0-0, C3B; 09. C3B e as brancas estão um pouco melhores. Korchnói x Hübner / Informador 30). 05. BxP, B2C; 06. 0-0, 0-0; 07. C3B, C3B; 08. P3TR, P3TD; 09. D2R, P3R; 10. T1D? (10. P3TD!?, C4TD; 11. B2T ameaçando P4CD, B2C e TR1D com melhor posição), C4TD!; 11. B3D, D2R; 12. P4R, P3B?; 13. B5C (Um lance lógico, mas melhor seria: 13. P5R!, C4D; 14. C4R ameaçando B5CR com forte ataque), P3T; 14. B4T, P4CR; 15. CxP?? (Uma combinação que vai ser firmemente refutada pelas negras. Talvez as brancas pudessem igualar com: 15. P5R, C4D // 15. ..., PxP?; 16. PxC, BxP; 17. D4R, T1D; 18. D7T+, R1B; 19. DxPT+, B2C; 20. DxPT com melhor jogo //; 16. B3C com igualdade), PxC; 16. BxPC, P4R!; 17. P4BR, PxPD!; 18. abandonaram (0x1).

Análises e comentários de  
Antônio Carlos Rodrigues Alvim.

Verano Araújo Cunha  
x  
Edson França Teixeira.

01. P4BD, P4R; 02. P3CR, P3CR; 03. B2C, B2C; 04. C3BD, C3BD; 05. P3R, P3D; 06. CR2R, CR2R; 07. 0-0, 0-0; 08. P4D, PxP; 09. CxP? (Usual é 09. PxP, B5C; 10. P3TR, BxC; 11. CxB, C4B; 12. P5D, C4R com possibilidades iguais), CxC (Era interessante 09. ..., C4R); 10. PxC, C4B; 11. P5D, T1R; 12. B2D, P4TR; 13. T1R, TxT+; 14. DxT, C5D; 15. T1B, B5C; 16. B3R, C6B+;

17. BxC, BxB (A debilidade nas casas e o par de bispos dão clara vantagem às negras), 18. P3TR? (Era necessário 18. C2R, D2D, 19. C4D, B5R; 20. P3B e agora não é possível 20. ..., BxC; 21. BxB, BxP??; 22. D3R e as negras estão perdidas), D2D; 19. R2T, P5T! (Agora o ataque negro é bastante forte); 20. D2D, T1R; 21. B4D!? (Seria preferível 21. C5C seguido de C4D), D4B; 22. BxB, RxB; 23. D4D+, P3BR; 24. P4CR?? (Grave e definitivo erro. Era necessário: 24. D4B, D6D; 25. PxP, preparando T1CR e T3C), D4C; 25. T1CR? (Com 25. T1B a resistência seria maior, mas as pretas com 25. ..., T4R e 26. ..., R2T ameaçariam P4BR com ataque irresistível), T5R!; 26. abandonam (0x1).

Análises e comentários de  
Mário Rogério Iwakura.

Eugênio Vargas Garcia  
x  
Mário Renato Iwakura.

01. C3BR, C3BR; 02. P3CR, P3CR; 03. P3C, B2C; 04. B2CD, 0-0; 05. B2C, P4B; 06. 0-0, C3B; 07. P4B, P3D; 08. P4D, P4R?; 09. PxPB, P5R; 10. C5C, P6R; 11. Dxp, PxP+; 12. TxP, C5R? (Também não ofereceria esperanças: 12. ..., C5C; 13. BxB, RxB; 14. DxD, mas o lance efetuado ocasiona a perda de um peão); 13. DxD, abandonam (1x0).

Análises e comentários de  
Mário Rogério Iwakura.

